DEMIR ADAM

STILL ONLY 25¢
MARVEL COMICS GROUP
85 APR
CC 02454
THE INVINCIBLE
IRON MAN
APPROVED BY THE COMICS CODE AUTHORITY
SPECIAL!
ARMOR
HAPPY HOGAN HAS BECOME A LIVING BOMB!
IF MY REPULSOR RAYS CAN'T STOP HIM, THE CITY IS DOOMED!
"...AND THE FREAK SHALL INHERIT THE EARTH!"

Olağanüstü bir mucit olan milyoner sanayici TONY STARK kendisine güneş enerjisiyle çalışan demir bir zırh yaptı ve dünyanın en büyük savaşan insan silahı haline geldi: DEMİR ADAM

Stan Lee PRESENTS: THE INVINCIBLE IRON MAN™

LEN WEIN PLOTTER/EDITOR | ROGER SLIFER SCRIPTER | HERB TRIMPE & M. SEVERIN ILLUSTRATORS | IRVING W. LETTERER | MARIE SEV. COLORIST

Demir Adam No:85 Copyright © 1976 by MARVEL COMICS GROUP, Marvel Entertainment Group, INC. Copyright © 1989. Bu dizinin Türkiye'de ve Türkçe konuşulan ülkelerde kitap ve dergi olarak yayın hakkı Alfa Yayıncılık Ltd.Şti'ne verilmiştir.

DEMİR ADAM YETİŞİP HOGAN'I DURDURMAĞA ÇALIŞTI...
AMA KAVGA, İLK SAVAŞ ALANINDAN UZAĞA, ALTIN İNTİKAMCI'YLA HOGAN'IN BİLMEDİĞİ BİR YERE TAŞINDI...
YOUR...RADIO... PLEASE HAND IT... TO ME...
RADYO? HEY! BANA KAÇA MAL OLDU, BİLİYOR...
VER DE, NE YAPACAKSA YAPSIN!
"İHTİYACI VAR O RADYOYA!"
DOĞRU.
PİLLERİ FAZLA ŞARJ YAPMAYACAK.
AMA JENERATÖRLERİME YETERLİ ENERJİ SAĞLAYABİLİRSEM...
WIPLJ'DEN TRAFİK RAPORU: POLİS, 69. CADDEDEKİ TIKANIKLIĞIN NEDENİNİ BULAMADI HALA!
THERE! IT WORKED!
RADYONU BOZDUĞUM İÇİN ÜZGÜNÜM. AMA İLK FIRSATTA BİR STEREO'YLA DEĞİŞTİRİRİM ONU.
HARİKA!
HOPERLÖR SİSTEMİ DE OLACAK MI?
BENCİL KURTARICISININ İSTEĞİNİ KABUL EDEN DEMİR ADAM, HAREKETE GEÇER.
HEMEN FABRİKAYA GİTMELİYİM!
NE? AYAK JETLERİM ÇALIŞMIYOR!

DEVRELERİMİN ÇOĞU HURDAYA DÖNDÜĞÜ İÇİN, İŞE YARAYANLARIN YÜKÜ DE ARTTI.
ROKETLER GERİLİME DAYANAMADI!
TSSS!
SPUTTLE!
KUTSAL GEYİK! DEMİR ADAM YİNE AYAKTA... AMA JETLERİ?
ŞU YAPTIĞINA BAKIN!
"TEKERLEK ÇIKARIYOR!..."
PATENLERİ EPEYDİR KULLANMIYORDUM!
ALLAH'TAN ÇALIŞIYORLAR!
İNANILMAZ!
EVET, BU İNANILMAZ BİR SANAYİ ÜRÜNÜ GİBİ!
STARK ENTERNASYONAL...
KOMPLEKSİN ENDÜSTRİYEL BAŞARILARI VE KARGILIĞI DÜNYACA BİLİNMEKTEDİR.
AMA S.E.'NİN BAŞINDA DEMİR ADAM'IN OLDUĞUNU ÇOK AZ KİŞİ BİLİR.

PEPPER PATS HOGAN Gİ-
Bİ...
TONY? DÖN-
MÜŞSÜN?
AMA RAD-
YO HAPPY'NİN
HALA BULU-
NAMADIĞINI
SÖYLEDİ!
YAKA-
LAYAMA-
DIN DE-
MEK?
NE YAZIK Kİ, ÖYLE. DA-
HA DA KÖTÜSÜ...
KENDİNİ KOBALT
İZOTOPLARININ
KASASINA KİLİT-
LEDİ!
YANİ, YAL-
NIZCA KİŞİ-
SEL BİR
TRAJEDİ
DEĞİL!
TÜM KEN-
Tİ TEHDİT
EDİYOR!
AMA POLİS, İNSAN AV-
CISI GİBİ DAVRANIYOR!
ONU TUZAĞA
DÜŞÜRÜP ÖLDÜ-
RECEKLER!
ÖNCE
SEN BUL-
MALISIN!
BULACA-
ĞIM, PEP...
SNIK!
AMA BU BO-
ZUK ZIRHLA
DEĞİL!
TONY'NİN PARMAĞI, ISKEM-
LEDEKİ DÜĞMEYE DOKUNUR.
VE KİTAPLIK, TONY'NİN
GİZLİ LABORATUARINA
AÇILAN GİRİŞİ AÇIĞA
ÇIKARIR.
TELEFON BAĞLAMA!
ZİYARETÇİ DE KABUL
ETME, PEPPER!
RAHATSIZ E-
DİLMEK İSTE-
MİYORUM!
PE... PE-
Kİ!
BUNLARLA UĞ-
RAŞMASI, HAPPY'İ
AKLINDAN ÇIKARMA-
SINI SAĞLAR!

VE...
ŞIMDI ZIRHIMDA BİR KAÇ DEĞİŞİKLİK YAPMALIYIM!
HAPPY'NIN ÇATI KATINDAN DÜŞMESIYLE, ORİJİNAL GİYSİM MAHVOLDU!*
YEDEK PARÇALARIM BİLE HASAR GÖRDÜ.
ÖYLE GÖRÜNÜYOR Kİ PLANLARIMI YENİ GİYSİM İÇİN UYGULAMANIN TAM SIRASI!
* 82. SAYIDA HAPPY DEMİR ADAM'A DUBLÖRLÜK EDERKEN...
BÜYÜK DAHİ, GAYRETLE GÖREVİNE BAŞLAR...
BÜYÜK BİR DİKKAT VE ÖZENLE...
SONRA İNSANLARIN SU YA DA HAVA GEÇİRMEZ BİLDİĞİ ZIRHINI ŞEKİLLENDİRİR.
EN KARMAŞIK DİZAYNIN DEVRESİ VE MİNYATÜR HALİ...
ZIRH, DAYANIKLILIĞINI KANITLAMAK İÇİN EN YORUCU TESTLERDEN GEÇMİŞTİR.
ÇÜNKÜ BİR ADAMIN YAŞAMINI KORUYACAK!
BİTTİ!
DEPOLARİZE EDİLMİŞ DURUMUYLA VÜCUDUMA DAHA İYİ OTURUYOR!
TIPKI KUMAŞ GİBİ!
ŞİMDİ ZIRHIMA UYGULADIĞIM BU YENİ YÖNTEMİN DURUMUNA BAKALIM.
NE? PEPPY, BİRİNİN OFİSİME GİRDİĞİNİ UYARIYOR!

YİTİRDİĞİM HER DAKİKA KENTİ ACI SONA YAKLAŞTIRIYOR. VE O DA BİLİYOR BUNU!
HAPPY'İ BULUP, KOBALT ENERJİYİ ONDAN ÇEKEMEZSEM...
ARTAN RADYASYON, VÜCUDUNUN TAŞIYAMAYACAĞI KADAR ARTACAK...
VE NÜKLEER BOMBANIN GÜCÜYLE PATLAYACAK!
VE KİTAPLIK YİNE ESKİ YERİNE GELİR
TAM O SIRADA, BİR KADIN İÇERİ DALAR.
ROXIE!
AMA DİĞER ŞEYLERİ UNUTMUŞ GÖRÜNÜYORSUN!
ÜZGÜNÜM, TONY. DURDURMAYI DENEDİM.
ÖNEMLİ DEĞİL, PEPPER. ONUN İNADINI İYİ BİLİRİM...
İŞİNİN BAŞINA GİT. BEN HALLEDERİM.
VE PEPPER GİTTİKTEN SONRA...
AMA HİÇBİRİ BU SAYGISIZLIĞINA BENZEMİYOR, ROXIE! BU...
SAYGISIZLIK? BANA KONFERANS ÇEKME, ANTHONY STARK...!

SÜPER MAYMUNLARIN, KIZIL HAYALETİN SALDIRISINA UĞRADIĞINI GÖRDÜM!
AMA DEMİR ADAM'IN KURTARDIĞINI ÖĞRENMEM İÇİN TEK PARMAĞINI OYNATTIN MI?
YO! ALTI HABERLERİNDEN ÖĞRENMELİYİM!
ANLAMIYORSUN, ROXIE!
ZAMANIM YOKTU.
ONU RADYOAKTİF BİR CANAVARA DÖNÜŞTÜRDÜ!
HAPPY YARALIYDI VE ONA GÜÇ OPERASYONA DAYANMASI İÇİN GÜÇ VEREN MAKİNA.
ZAMANIM YOKTU!
İYİ. GELECEK KEZE ARAMAYI UNUTMA!
BENİM DE VAKTİM OLMAYABİLİR.
İYİ GÜNLER, BAY STARK!
VE FABRİKANIN DIŞINDA, HALÂ ÖFKELİ OLAN ROXIE TAKSİ DURAĞINDA BEKLERKEN
GÖK MAVİSİ BİR ARABA YAKLAŞIR...
TAKSİ DURAĞI
VE DURUR..
AT BEKLEMİYORSUNUZ, DEĞİL Mİ? SİZİNLE KONUŞMAK İSTEDİĞİM BİR KAÇ ŞEY VAR DA...
ÜZGÜNÜM... AMA KABUL EDEMEM...
BİR DAKİKA! BU ADAMI, TONY'NİN PARTİSİNDE GÖRMÜŞTÜM!
...MICHAEL O'BRIEN!
KARDEŞİNİ ÖLDÜRDÜĞÜME İNANAN BİRİNİN ARABASINA BİNİYOR!
AMA ŞİMDİ BUNU DÜŞÜNEMEM!

HAPPY'E ÖN-CELİK TANI-RIM!
YENİ GİYSİMİ ASİT TESTİYLE DENER DENEMEZ..!
ESKİDEN, ZIRHIMI KOYMAK İÇİN ÇANTAMI YANIMDA TAŞIMAK ZO-RUNDAYDIM...
AMA ŞİMDİ YUMRUKLA-RIMI SIKTI-ĞIMDA...
ÖZEL BİLEZİK VE KOL SAATİMDEN ÇI-KAN ULTRASONİK SİN-YALLER HAZIRLA-DIM...
GÖĞÜS ISINIM-DAKİ POLARİZE BİRİMİ HARE-KETE GEÇİ-RERER...
OMUZ VE BOYNUN ÜÇ BOYUTLU FORMUNU A-MASINI SAĞLAYARAK...
VE ARDINDAN KOL VE BACAK KISIM-LARI UZANACAK...
SONRA BELLEK DEVRELE-Rİ KOL VE BALDIRIMA ULA-ŞIRKEN, ELDİVENLER GİYİ-LİYOR. EL VE AYAKLARIM TAMAMEN ÖRTÜLÜYOR..!
...MASKEYSE AR-KADAN ÖNE DOĞ-RU KAYIYOR VE...
BU DEĞİŞİM, BİR SANİYEDEN AZ SÜRÜYOR!*
* AMA BİZ BU KEZ, AYRINTI-YI GÖRESİNİZ DİYE UZAT-TIK.

HER ŞEY YOLUNDA!
SHOOOSH!
VE MASKENİN SİMETRİK OLABİLMESİ İÇİN, BURUN GİTMELİYDİ.
ONU ÖZLEYECEĞİMİ DE SANMIYORUM!
BU KULENİN TEPESİNDEN RADYASYON MİKTARINI ÖLÇEBİLİRİM...
STARK
LABORATUVAR ÇALIŞMALARIM

VE AYAK JETLERİ, ALTIN İNTİKAMCI'YI İSTEDİĞİ YERE
METRO... ÇALIŞMA SAATLERİ BİTTİĞİ İÇİN UYKUYA DALAN METRO...
HİLKAT GARİBESİ, DÖĞÜŞTÜĞÜMÜZ YERİN YAKININDA
YAZILAN YAZI DA BAHŞİŞ OLMALI.
ZRAAT!

FORT
VE MİLYONLARIN YAŞADIĞI BİR KENTİ TEH-
...ETTİĞİNDEN HABER-
BU ADAMIN NİYETİNDEN
DE HABERSİZDİR...

FRANG!
SPOK!

'İŞE YARADI!
SKLANG!
MAM GEREKİ-YOR!
GERİ İTİCİ I-ŞINLAR İŞE YA-RAR BELKİ...!
KRA-BLAKT!

AMA HAPPY ESKİ HALİNE DÖNMEZSE TÜM KENTE
BU ANLIK TUZAKTAN YARARLANMALIYIM. VE...
KAMAŞTIRDI AMA
DIM ONU!
SENİ YA.
İŞTE!

MANDARİN'İ BİLE ARATIR OLDU BANA..!
O GÜÇ DELİSİ YARATIKLAR A-TIP TUTARKEN, PLÂN YAPMAK İÇİN ZAMAN KAZANIYOR-DUM..!
HAPPY BU ÇE-LİK YIĞININDAN KURTULMAMA Bİ-LE FIRSAT VER-MEYECEK!
GARİBE, VAH-ŞİCE VURUR...
İSTEMEDEN, ETKİ PARÇALAYICI GÖZLERİ-NİN KAPANMASINA NEDEN OLUR.
SWOPP!
VE BİR DAKİKA SONRA GÖZLE-RİNİ AÇTIĞIN-DA...
AMANSIZCA SALDIRDIĞI İNSAN...
YOK OLMUŞTUR!

HİLKAT GARİBESİ SAKLANDIĞIMI FARKETMEDİ..
BİLMEDEN BANA GÜÇ KAYNAĞI SAĞLADI!
BU DA BANA GİZLİ SİLAHIM İÇİN ZAMAN SAĞLAYACAK!
"AMA ONU KIZDIRMIŞIM GALİBA...
"BU KIZGINLIK TA VÜCUDUNDAKİ KOBALT ENERJİYİ BESLİYOR GİBİ..
"RADYASYON OLUŞUYOR! PATLAMASINA YALNIZCA BİR KAÇ DAKİKA KALDI!..
GEÇMİŞTE ONU NORMALE DÖNDÜREN MİNYATÜR CİHAZI YANIMDA GETİRDİM..!
ONU DAHA YAKINA ÇEKEBİLİRSEM...
"ZIRHIMDAN YÜKSEK FREKANSTA BİR SİNYAL YOLLAYARAK...
EEEEEEEEEE
"OLDU. BU YANA DÖNDÜ...

KUSURSUZ BİR BAĞLANTI SAĞLAYACAK!
"İŞLEM BAŞLATILACAK!..
GARİBENİN VÜCUDUNDAKİ ÖLDÜRÜCÜ ENERJİ AÇIĞA ÇIKARKEN, GÖKYÜZÜ AYDINLANIR
ONU DİZÜSTÜ
İNSAN-
TE...!!

İYİ MİSİN, HAPPY?
DAYANAMAYACAĞINDAN KORKMUŞTUM!
EVET.. İYİYİM, PATRON...
AMA... ŞU VAGON..
NE?!
AMAN TANRIM!
KOBALT ENERJİYE SAHİP OLMALI!..
RADYASYONDAN DAHA AZ DUMAN ÇIKARIYOR!
AMA HERŞEYİ YOK EDECEK GÜÇTE!
TABİİ BEN BURADA OLMASAYDIM...!
"ŞİMDİ KİMSEYE ZARAR VERMEDEN PATLAYABİLİR!..
KA-WHOOM!!
ARTIK HAPPY'İ HASTANEYE GÖTÜREBİLİRİM...
İYİ GÖRÜNÜYOR. YALNIZCA YORGUN. İYİ BİR BAKIMLA KENDİNE GELİR.
AMA İÇİMDE GARİP BİR SIKINTI VAR NEDENSE..!
GELECEK SAYI
FIRTINA YENİDEN BAŞLIYOR!..
VE İLK ÖNCE NEREDE PATLAK VERECEĞİNİ BİLMİYORSANIZ, OKUYUN! ŞAŞIRACAKSINIZ!

STILL ONLY 25¢
MARVEL COMICS GROUP
86 MAY
THE INVINCIBLE
IRON MAN
IRON MAN!
YOU TO DEATH!!
CALL MY KILLER...
BLIZZARD!

Olağanüstü bir mucit olan milyoner sanayici TONY STARK kendisine güneş enerjisiyle çalışan demir bir zırh yaptı ve dünyanın en büyük savaşan insan silahı haline geldi: DEMİR ADAM

STAN LEE PRESENTS: THE INVINCIBLE IRON MAN

BAHSE GİRERİM Kİ, ISIDAN HİÇ ETKİLENMİYORDUR!
EVET. ONLAR SIRADAN İNSANLAR GİBİ DEĞİLLER!
YENİ DÜNYA'NIN SAVUNMAYA İHTİYACI VARSA, HAVAYI KİM
...SORUN YAPAR?
KİM SAHİ?
UFF! HAVALANDIRMA SİSTEMLERİNE KARŞIN SICAKLA BAŞIM DERTTE!
UMARIM GECİKMEMİŞİMDİR!
ZİYARET SAATİ BİTECEK!..
PEK UZUN SÜRMEMELİ!
YENİ GİYSİ DEĞİŞTİRME YÖNTEMİMLE
DEMİR ADAM, KALÇASINDAKİ GÜÇ KAPSÜLÜNDEN İNCE BİR METAL TABAKA ÇIKARIR...
VE GÖZ AÇIP KAPAMASINA DEK GEÇEN SÜREDE..
HAREKETSİZ MOLEKÜLLERDEN OLUŞAN BİR GARDIROP SAĞLADIĞI İÇİN REED RICHARDS SAĞ OLSUN!
AMA GİYSİYİ BANA PEK YAKIŞTIRMADILAR.
ZIRHIMDAN KURTULUNCAYA DEK..
BİLEKTEN BİLEĞE ŞARJ EDER VE

BİR KAÇ SANİYE SONRA MİLYONER İŞ ADAMI TONY STARK OLA-
HEMŞİRE HANIM... BAY HOGAN'IN ODASINI...
BU DA HERŞEYİN
AMA HİLKAT GARİBESİ OLARAK ÖLÜME NE DENLİ YAKLAŞTIĞINI BİLMİYOR.

BESLENME KONUSUNDA HASTANE KURALINI UNUTTUN MU, PEPPER?
ÇOK ÇABUK İYİLEŞEREK SAĞLIĞI BOZULABİLİR..!
SENİNLE KONUŞMAK İSTEMİYORUM!
YANİ ŞİMDİLİK...
PEPPER..?
BASKI ALTINDA PATRON... HALA SENİ SUÇLUYOR, O OLAY İÇİN..
OYSA BUNU YAPMAK ZORUNDAYDIM!
ZORUNLU MUYDUN, HAPPY? YOKSA DOSTLARIMI ÖLÜME YOLLARKEN BUNU MU SÖYLÜYORUM?*
* 82-83 SAYILAR..
O SIRADA STARK ENTERNASYONALİNİN LONG ISLAND'DAKİ KOMPLEKSİNDE...
HEY, BABA! SICAKLAR SÜRERSE BU İŞ BİTER!
BAHSE GİRERİM Kİ, BİZİ ERKEN BIRAKIRLAR
YAA?
BAY STARK HAKKINDA ÖĞRENECEK ÇOK ŞEYİN VAR OĞLUM!
İYİ BİR PATRONDUR. EN İYİSİ! AMA PERSONELİNİN... YANİ BİZİM. ONUN GİBİ ÇALIŞMAMIZI İSTER!
VE MAAŞIMIZI DA DÜŞÜNÜRSEK, ONU SEVİYORUM
DİNLE... DIŞARIDAKİ SESİ DUYDUN MU?
UH... DIŞ KAPIDAN GELEN BİR ÇATIRTI. SANIRIM!
AMA BİRAZ SONRA GÜRÜLTÜ... KENDİNİ DAHA GÜÇLÜ BİR ŞEKİLDE..
..GÖSTERİR
KRAAKKKK
AZİZLER, BİZİ KORUYUN!

SİNYAL VERMEDEN... AZ ÖNCEKİ HAVANIN TAM TERSİNE...
KIRIK CAMLARDAN İÇERİYE KAR FIRTINASI DOLAR...
BURASI BİRDEN DONDU!
SİLAHINI KAP, OĞLUM. İŞTE YASAMINI KAZANMANIN SIRASI!
NELER OLUYOR, BİLMİYORUM!
AMA OLUP BİTENİN DOĞAL OLMADIĞINI BİLİYORUM!
VE TONY STARK'IN BAŞI DERTTE!
ÖYLE Mİ BABALIK?
ENGİN DENEYİMİNDE KAR FIRTINASINA DA...
...YER VAR MI?!
CRACK!
KAR FIRTINASI ONDAN GELİYOR, BABA!
NASIL YAPTIĞINI BİLMİYORUM, BAYIM...
AMA SANA BİR KURŞUN GÖNDERECEĞİM!
GENÇ ROOKIE'NİN SİLAHINDAN ÇIKAN ÖLDÜRÜCÜ KURŞUN İLERLER...
AMA HEDEFLE ARASINDAKİ YOLUN ORTASINDA...
KURŞUN YOLUNDAN SAPAR...
AYNI ZAMANDA, ÜZERİNDE AĞIRLAŞARAK DÜŞEN BUZU DA GÖRÜRLER...
GÜVENLİK GÖREVLİLERİ, ŞAŞKINLIKLA KURŞUNUN YOLUNDAN SAPTIĞINI GÖRÜRLER...

SİLAHLARINIZ BANA VIZ GELİR!
TIPKI SİZİN GİBİ, BEYLER!
ELVEDA! VE SİZİ DONMUŞ DÜŞLERLE BAŞBAŞA BIRAKIYORUM
NÖBETÇİLER BU SÖZLERİ DUYUYORLAR MI?
BU GERÇEK İKİSİNİ VE OFİSİ KAPLAYAN BUZ ALTINDA GİZLİDİR.
KAR FIRTINASI, SALINARAK DIŞARI ÇIKAR.
VE STARK ENTERNASYONALİNİN KAPILARI SIFIR DERECEDEKİ KAR ALTINDA ÇATIRTIYLA KAPANIR.
YILLARDIR UĞRAMIYORDUM AMA NÖBETÇİLERİ BU DENLİ KOLAY AŞACAĞIMI DÜŞÜNMEMİŞTİM
NASIL OLURSA OLSUN, KAZANMALIYDIM!

PEKALA, TONY! SEN SÖYLEDİN.
EN YAKIN ARKADAŞLARININ YAŞAMINI NE HAKLA TEHLİKEYE ATARSIN?
YANIT: HİÇ!
KAHRAMANLIĞI BEN SEÇMEDİM! AMA DİĞERİNİ DE SEÇMEDİM... VE SANIRIM, DEMİR ADAM'LA İLGİLİ TÜM ÇİZGİ ROMANLARI SEVİYORUM!.
AMA PEPPER HAKLI! NE O, NE DE HAPPY, BIRADAN İNSAN OLMAKTAN BAŞKA BİR ŞEY İSTEMİYORLAR NE ÇOK, NE EKSİK.
SANA BİR ÇİFT SÖZÜM VAR, BAY STARK!
HI.?
O'BRIEN! HALA SORUNUNU ÇÖZEMEDİN Mİ? KARDEŞİNİN ÖLÜMÜYLE İLGİLİ FAZLA BİR ŞEY BİLMEDİĞİMİ SÖYLEMİŞTİM SANA!.*
*AYRINTILI BİLGİ, 46 SAYIDA
NİYE RESMİ RAPORLARLA YETİNMİYORSUN?
RESMİ RAPORLARI DEĞİŞTİRMENİN BİR YOLU OLDUĞUNU BİLİYORUZ!
EĞER PARA DA VARSA, ONLARI DEĞİŞTİRMEK DAHA KOLAY OLUR! NE O? RAHATSIZ MI OLDUN?
BANA SALDIRILARINI, PERSONELİMİ AŞAĞILAMANI OLGUNLUKLA KARŞILADIM, O'BRIEN...
AMA ADALETİ ŞAŞIRTTIĞIM İÇİN BENİ SUÇLAMAYA BAŞLARSAN... DAVALI BULURSUN KENDİNİ!
YAŞAMIN, SENİN GİBİ ZENGİN BİR ADAMIN İSTEDİĞİNİ YAPMAYACAĞINI MI SANIYORSUN, BAY STARK?
BEN İŞLERİN BÖYLE GİTTİĞİNİ SANMIYORUM!
BUNUN İÇİN DAVALARI UNUT, BAY STARK! AMA BENİ UNUTMA!

SİLAHLARINIZ BANA VIZ GELİR!
TIPKI SİZİN GİBİ, BEYLER!
ELVEDA! VE SİZİ DONMUŞ DÜŞLERLE BAŞBAŞA BIRAKIYORUM
NÖBETÇİLER BU SÖZLERİ DUYUYORLAR MI? DOLUK ALIYORLAR MI?
BU GERÇEK İKİSİNİ VE OFİSİ KAPLAYAN BUZ ALTINDA GİZLİDİR.
KAR FIRTINASI, SALINARAK DIŞARI ÇIKAR.
VE STARK ENTERNASYONALİNİN KAPILARI SIFIR DERECEDEKİ KAR ALTINDA ÇATIRTIYLA KAPANIR.
YILLARDIR AĞRAMIYORDUM AMA NÖBETÇİLERİ BU DENLİ KOLAY AŞACAĞIMI DÜŞÜNMEMİŞTİM
NASIL OLUR SA OLSUN, KAZANMALIYDIM!

SEN SÖYLEDİN.
EN YAKIN ARKADAŞLARININ YAŞAMINI NE HAKLA TEHLİKEYE ATARSIN?
YANIT: HİÇ!
KAHRAMANLIĞI BEN SEÇMEDİM! AMA DİĞERİNİ DE SEÇMEDİM... VE SANIRIM, DEMİR ADAMLA İLGİLİ TÜM ÇİZGİ ROMANLARI SEVİYORUM!.
AMA PEPPER HAKLI! NE O, NE DE HAPPY, BURADAN İNSAN OLMAKTAN BAŞKA BİR ŞEY İSTEMİYORLAR NE ÇOK, NE EKSİK.
SANA BİR ÇİFT SÖZÜM VAR, BAY STARK!
HI.?
O'BRIEN! HALA SORUNUNU ÇÖZEMEDİN Mİ? KARDEŞİNİN ÖLÜMÜYLE İLGİLİ FAZLA BİR ŞEY BİLMEDİĞİMİ SÖYLEMİŞTİM SANA!.*
*AYRINTILI BİLGİ, 46 SAYIDA
NİYE RESMİ RAPORLARLA YETİNMİYORSUN?
EĞER PARA DA VARSA, ONLARI DEĞİŞTİRMEK DAHA KOLAY OLUR! NE O? RAHATSIZ MI OLDUN?
BANA SALDIRILARINI, PERSONELİMİ AŞAĞILAMANI OLGUNLUKLA KARŞILADIM, O'BRIEN...
AMA ADALETİ ŞAŞIRTTIĞIM İÇİN BENİ SUÇLAMAĞA BAŞLARSAN... DAVALI BULURSUN KENDİNİ!
YAŞANIN, SENİN GİBİ ZENGİN BİR ADAMIN İSTEDİĞİNİ YAPMAYACAĞINI MI SANIYORSUN, BAY STARK?
BEN İŞLERİN BÖYLE GİTTİĞİNİ SANMIYORUM!
BUNUN İÇİN DAVALARI UNUT, BAY STARK! AMA BENİ UNUTMA!

SEN HASTASIN, O'BRIEN! BİR DOKTORA GÖRÜN!
SEN DE SERVETİNE SERVET KAT!
ÇÜNKÜ BİRİLERİNİN ONU PARÇALARA AYIRARAK İYİ BİR İŞ YAPTIĞINI DUYDUM!
NEE?!
O'BRIEN'IN İDDİALARINI KANITLAMASI, YALNIZCA UZUN BİR TELEFON KONUŞMASI KADAR OLUR...
VE SONRA, YAKINDA BULUNAN GEÇİTLERDEN BİRİNE KOŞAN TONY STARK, BİLEZİK VE KALKANINDAKİ IŞINI, GİZLİ GÖĞÜS KALKANINA GÖNDERİR.
VE BİR KAÇ DAKİKA SONRA, DEMİR ADAM GÖKYÜZÜNDEDİR...
GERÇEK AMA... KAR, ISI DALGASININ ORTASINDA!
SİZE NE ANLATIYORUZ PEKİ? HA?
EVET, BİLİYORUM. KAR FIRTINASI, SİZİ FABRİKANIN İÇİNDE DONDURDU..
PEKİ... GERÇEKTEN NE OLDU?
HEY, BAKIN!
DEMİR ADAM! BURAYA GELDİĞİMDE, POP ONU SIK SIK GÖRECEĞİMİ SÖYLEMİŞTİ.
AMA BİLİYORSUN... BEN HALÂ ALIŞAMADIM BUNA..!
TELEFON KULÜBELERİ VE GEÇİTLER, GİZLİ KİMLİKLER İÇİN EN İYİ YER...
AMA BUNU LONG ISLAND'A VARINCA DÜŞÜNÜRÜM!
BU KOŞULLARDA YAKLAŞIK ONBEŞ DAKİKA SÜRER.
ALTIN İNTİKAMCI, GÜVENLİK GÜÇLERİNİ BAŞIYLA SELAMLAYARAK, FABRİKANIN İÇİNE GİRER.
EVET, BAYAN!
VE BİR KAÇ DAKİKA SONRA, PARÇALANAN KAPININ ÖNÜNDE...
DEMİR ADAM MIYDI, FRED?
KAPIYA OLANI GÖRDÜM, FRED. AMA KARIN NEDENİ NEYDİ?
BİR DELİ, BAYAN...

AMA DEMİR ADAM ŞU ANDA DÜŞMANIN 50 YARDA UZAKTA OLDUĞUNUN FARKINDA DEĞİLDİR..
ZIT ZERRE KASASI..!
NASA ARAŞTIRMASINDA, STARK VIBRANIUM'LA DENEY YAPMAYA İLGİLENDİĞİNDE DİZAYNI İÇİN BEN YARDIMCI OLMUŞTUM...
MOLEKÜL YOĞUNLUĞUNUN KARŞI KARŞIYA GELEBİLECEĞİ HERHANGİ BİR GÜCE KARŞI KOYABİLECEĞİNİN OLANAKSIZ OLDUĞU DÜŞÜNÜLMÜŞTÜ. VE STARK ONU KASA OLARAK KULLANDI.
AMA KAR FIRTINASI'NI HESABA KATMADI..!
SIFIRIN ALTINDAKİ SOĞUĞUN YOĞUN KESAFETİ..!
TÜM YAPMAM GEREKEN, KASA DONMAYA BAŞLAYINCAYA DEK, GİTTİKÇE ARTARAK DÜŞEN ISIYLA, KASAYI BOMBARDIMANA TUTMAK..!
VE ÇATLATMAK!
VE PARÇALARA AYIRMAK!
KRA-RAKM!
İÇİNDE STARK'IN BİLE KULLANMAĞA ASLA CESARET EDEMEDİĞİ BİR KORKUNÇ ARAÇ VAR..!
ELEMENTLERİ DENETLEMEK İÇİN... DÜNYA'NIN ISISINI DEĞİŞTİREN BİR ARAÇ..
İNSANA GÜNEŞ VE FIRTINALARIN GÜCÜ ÜZERİNDE EFENDİLİK SAĞLIYOR VE ONU ÖLÜMSÜZ KILIYOR!
CLIMATRON!..
BENİM OLACAK!

SEN HASTASIN, O'BRIEN! BİR DOKTORA GÖRÜN!
SEN DE SERVETİNE SERVET KAT!
ÇÜNKÜ BİRİLERİNİN ONU PARÇALARA AYIRARAK İYİ BİR İŞ YAPTIĞINI DUYDUM!
NEE?!
O'BRIEN'IN İDDIALARINI KANITLAMASI, YALNIZCA UZUN BİR TELEFON KONUŞMASI KADAR OLUR...
VE SONRA, YAKINDA BULUNAN GEÇİTLERDEN BİRİNE KOŞAN TONY STARK, BİLEZİK VE KALKANINDAKİ IŞINI, GİZLİ GÖĞÜS KALKANINA GÖNDERİR.
VE BİR KAÇ DAKİKA SONRA, DEMİR ADAM GÖKYÜZÜNDEDİR...
GERÇEK AMA... KAR, ISI DALGASININ ORTASINDA!
SİZE NE ANLATIYORUZ PEKİ? HA?
EVET, BİLİYORUM. KAR FIRTINASI, SİZİ FABRİKANIN İÇİNDE DONDURDU..
PEKİ... GERÇEKTEN NE OLDU?
HEY, BAKIN!
DEMİR ADAM! BURAYA GELDİĞİMDE, POP ONU SIK SIK GÖRECEĞİMİ SÖYLEMİŞTİ.
AMA BİLİYORSUN... BEN HALÂ ALIŞAMADIM BUNA..!
TELEFON KULÜBELERİ VE GEÇİTLER, GİZLİ KİMLİKLER İÇİN EN İYİ YER...
AMA BUNU LONG ISLAND'A VARINCA DÜŞÜNÜRÜM!
BU KOŞULLARDA YAKLAŞIK ONBEŞ DAKİKA SÜRER.
ALTIN İNTİKAMCI, GÜVENLİK GÜÇLERİNİ BAŞIYLA SELAMLAYARAK, FABRİKANIN İÇİNE GİRER.
EVET, BAYAN.
VE BİR KAÇ DAKİKA SONRA, PARÇALANAN KAPININ ÖNÜNDE...
DEMİR ADAM MIYDI, FRED?
KAPIYA OLANI GÖRDÜM, FRED. AMA KARIN NEDENİ NEYDİ?
BİR DELİ, BAYAN...

AMA DEMİR ADAM ŞU ANDA DÜŞMANIN 50 YARDA UZAKTA OLDUĞUNUN FARKINDA DEĞİLDİR..
ZIT ZERRE KASASI!..
NASA ARAŞTIRMASINDA, STARK VIBRANIUM'LA DENEY YAPMAYA İLGİLENDİĞİNDE DİZAYNI İÇİN BEN YARDIMCI OLMUŞTUM...
MOLEKÜL YOĞUNLUĞUNUN KARŞI KARŞIYA GELEBİLECEĞİ HERHANGİ BİR GÜCE KARŞI KOYABİLECEĞİNİN OLANAKSIZ OLDUĞU DÜŞÜNÜLMÜŞTÜ. VE STARK ONU KASA OLARAK KULLANDI.
AMA KAR FIRTINASI'NI HESABA KATMADI!.
SIFIRIN ALTINDAKİ SOĞUĞUN YOĞUN KESAFETİ!..
TÜM YAPMAM GEREKEN, KASA DONMAYA BAŞLAYINCAYA DEK, GİTTİKÇE ARTARAK DÜŞEN ISIYLA, KASAYI BOMBARDIMANA TUTMAK..!
VE ÇATLATMAK!
VE PARÇALARA AYIRMAK!
KRA-RAKM!
İÇİNDE STARK'IN BİLE KULLANMAĞA ASLA CESARET EDEMEDİĞİ BİR KORKUNÇ ARAÇ VAR..!
ELEMENTLERİ DENETLEMEK İÇİN... DÜNYA'NIN ISISINI DEĞİŞTİREN BİR ARAÇ..
İNSANA GÜNEŞ VE FIRTINALARININ GÜCÜ ÜZERİNDE EFENDİLİK SAĞLIYOR VE ONU ÖLÜMSÜZ KILIYOR!
CLIMATRON!..
BENİM OLACAK!

...CLIMATRON'UN PEŞİNDE OLDUĞUNU SÖYLEYEREK, DEMİR ADAM'I DURDURACAĞINI ÖNE SÜRDÜ.
CLIMATRON! AMA ONU YAPAN ADAM... YO...!
OLAMAZ!
ONUN İÇİN DUYGULARIM ÖNEMLİ DEĞİL..
...TONY NEYLE KARŞI KARŞIYA OLDUĞUNU BİLMELİ!..
VE PEPPER HOGAN, ARKADAŞI VE İŞVERENİNİ KENDİ GÜVENLİĞİNDEN ÇOK DÜŞÜNDÜĞÜNÜ ANLARKEN..
...KAFASI SORULARLA DOLU ADAM, DOĞAL OLMAYAN KARLAR İÇİNDEKİ BELİRGİN İZLERİ SÜRER.
HER KİMSE... YAKALANMASINI KOLAYLAŞTIRIYOR GİBİ...!
AMA EĞER BU BİR TUZAKSA, BU KONUDA PEK BAŞARILI SAYILMAZ!
İŞİM GEREĞİ TUZAKLARA ALIŞIĞIM!
METALİK AYAK SESLERİ, BUZ TUTMUŞ ZEMİNDE ÇINLARKEN, ZIRHI DA KORİDORU KAPLAYAN MAVİ IŞIKTA PARLAR.
GEÇTİĞİ ODALARDAKİ DONMUŞ YARATIKLARI GÖREBİLSEYDİ ONLARI GERÇEK KABUL ETMEMEYİ DENERDİ...
...ONLARIN ERİYECEKLERİNİ UMARAK!
HİÇ BU DENLİ ÜŞÜMEMİŞTİM!
TRANSİSTÖRLER, DENGELEMEK İÇİN, TAM GÜÇTELER!

NİYE SAVAŞTIĞIM HER KÖTÜNÜN YAŞAMDAKİ ASIL AMACI DÜNYAYI YOK ETMEKTİ, KAR FIRTINASI?
DEMİR ADAM! SONUNDA...!
"SONUNDA?" ÇOĞUNLUKLA BÖYLE DERLER!
NE? PATENLERİ Mİ UNUTMUŞUM!
BUZLU ZEMİNDE KAYIYORUM!
KAR FIRTINASI'NIN SENDEN NİYE KORKMAYACAĞINI ANLAMIŞSINDIR SANIRIM, DEĞİL Mİ GÖSTERİŞLİ PALYAÇO?!
DAHA ÖNCE DE KARŞILAŞMIŞTIK...
YILLAR ÖNCE...
...VE O KEZ YAPTIĞIN HİLEYİ YENİDEN YAPAMAYACAKSIN..!
KARŞILAŞTIK MI?
ANLATTIĞINDAN HİÇBİRŞEY ANLAMIYORUM, DOSTUM!
STRAKK!
VE EĞER BENİ GERÇEKTEN TANIYORSAN, İYİ BİR VURUŞUN BENİ SAF DIŞI ETMEYECEĞİNİ DE BİLİYORSUNDUR!
GÖZLERİM! NE YAP..?!
OO, YALNIZCA GEİZİ PUL KURTUCU IŞINIMI TATTIRDIM, AHBAP..
ŞİMDİ ŞU KARŞILAŞMA OLAYINI ANIMSATMAĞA NE DERSİN?
LANET OLSUN!
BU SESİ ANIMSIYORUM.. AMA KİM?

CLIMATRON'UN PEŞİNDE OLDUĞUNU SÖYLEYEREK, DEMİR ADAM'I DURDURACAĞINI ÖNE SÜRDÜ.
CLIMATRON! AMA ONU YAPAN ADAM... YO..!
OLAMAZ!
ONUN İÇİN DUYGULARIM ÖNEMLİ DEĞİL..
TONY NEYLE KARŞI KARŞIYA OLDUĞUNU BİLMELİ!..
VE PEPPER HOGAN, ARKADAŞI VE İŞVERENİNİ KENDİ GÜVENLİĞİNDEN ÇOK DÜŞÜNDÜĞÜNÜ ANLARKEN..
KAFASI SORULARLA DOLU ADAM, DOĞAL OLMAYAN KARLAR İÇİNDEKİ BELİRGİN İZLERİ SÜRER.
HER KİMSE... YAKALANMASINI KOLAYLAŞTIRIYOR GİBİ..!
AMA EĞER BU BİR TUZAKSA, BU KONUDA PEK BAŞARILI SAYILMAZ!
İŞİM GEREĞİ TUZAKLARA ALIŞIĞIM!
METALİK AYAK SESLERİ, BUZ TUTMUŞ ZEMİNDE ÇINLARKEN, ZIRHI DA KORİDORU KAPLAYAN MAVİ IŞIKTA PARLAR.
GEÇTİĞİ ODALARDAKİ DONMUŞ YARATIKLARI GÖREBİLSEYDİ ONLARI GERÇEK KABUL ETMEMEYİ DENERDİ...
.. ONLARIN ERİYECEKLERİNİ UMARAK!
HİÇ BU DENLİ ÜŞÜMEMİŞTİM!
TRANSİSTÖRLER, DENGELEMEK İÇİN, TAM GÜÇTELER!

NİYE SAVAŞTIĞIM HER KÖTÜNÜN YAŞAMDAKİ ASIL AMACI DÜNYAYI YOK ETMEKTİ, KAR FIRTINASI?
DEMİR ADAM! SONUNDA..!
"SONUNDA?" ÇOĞUNLUKLA BÖYLE DERLER!
NE? PATENLERİMİ UNUTMUŞUM!
BUZLU ZEMİNDE KAYIYORUM!
KAR FIRTINASI'NIN SENDEN NİYE KORKMAYACAĞINI ANLAMIŞSINDIR SANIRIM, DEMİR GİYSİLİ PALYAÇO?!
DAHA ÖNCE DE KARŞILAŞMIŞTIK...
YILLAR ÖNCE...
VE O KEZ YAPTIĞIN HİLEYİ YENİDEN YAPAMAYACAKSIN..!
KARŞILAŞTIK MI?
ANLATTIĞINDAN HİÇBİRŞEY ANLAMIYORUM, DOSTUM!
STRAKK!
VE EĞER BENİ GERÇEKTEN TANIYORSAN, İYİ BİR VURUŞUN BENİ SAF DIŞI ETMEYECEĞİNİ DE BİLİYORSUNDUR!
GÖZLERİM! NE YAP..?!
OO, YALNIZCA GERİ PÜSKÜRTÜCÜ IŞINIMI TATTIRDIM, AHBAP..
ŞİMDİ ŞU KARŞILAŞMA OLAYINI ANIMSATMAĞA NE DERSİN?
LANET OLSUN!
BU SESİ ANIMSIYORUM.. AMA KİM?

AMA DEMİR ADAM SORUSUNA YANIT BULAMADAN, BİR BUZ FIRTINASI PATLAR...
KENDİNE GÜVENEN APTAL!
NE? HALA FARKEDEBİLİYORSUN?
ÇARESİZLİKLE NÖBETÇİNİ MAHVEDECEĞİNİ BİLİYORDUM. VE SEN, KOSTÜMLÜ SOYTARI... İYİLEŞEMEDEN ÖNCE..!
KAR FIRTINASI'NIN GÜCÜNE BOYUN EĞECEKSİN!
BUZ PARÇALARI.. BIÇAK GİBİ KESKİN!
O DENLİ SOĞUKLAR Kİ, ZIRHIMI PARÇALAYABİLİRLER!.
SORUNU ZORLAŞTIRMAK İÇİN...
HER KAMÇI, ISIYI KAÇAMAYACAK KADAR ARTIRIYOR. BENİ, BU SOĞUK HAVAYA KARŞI DUYARLI KILIYOR!
STARK'IN ŞAMPİYONU KORKUYOR MU YOKSA?
SENİN ZIRHLI GÜCÜNDEN ETKİLENMEYECEK KADAR GÜÇLÜ OLDUĞUNU ANLADIN MI?
DOĞRU... SIRADAN BİR DÜŞMAN DEĞİL..!
AMA HALA BİR FIRSAT VAR!
YANDAKİ DİNAMO ODASI... ONUN SOĞUĞUNA KARŞI YETERLİ ISIYI ÜRETİYOR!

VE BİR BAŞKA MARVEL YAZARININ YAZDIKLARI...
SANATSAL BİR GÖRÜNTÜ İÇİN BUNDAN DAHA İYİ BİR ZAMANLAMA OLUR MU?
O:..ONLARIN KAVGA SESLERİNİ D...DUYABİLİYORUM!
A...AMA O DENLİ ÇOK YANKI VAR Kİ... Y. YERLERİNİ B...BELİRLEYEMİYORUM!
BİR DAKİKA! BU, DİNAMO ODASININ GÜNDÜZ MUHAFIZI!
AMA ÇOK HAREKETSİZ DURUYOR...
CH-CHARLEY?
CHARLEY, NİYE YANIT VERMİYORSUN?
N...NE OLDU SANA CHARLEY?
DUYDUĞU SOĞUĞUN KENDİNDEN Mİ, YOKSA ÖNÜNDEKİ HAREKETSİZ MUHAFIZDAN MI YAYILDIĞINI BİLEMEZ...
AMA SONRA CHARLEY DOBBS, POZİSYONUNU DEĞİŞTİRMEDEN, KASKATI BİR HALDE ÖNE DOĞRU DÜŞÜNCE...
PEPPER HOGAN SOĞUĞUN NEREDEN GELDİĞİNİ ANLAR...
BU İÇİNDE DUYAR!
AMAN TANRIM..! YO..!
HAYIR!

AMA DEMİR ADAM SORUSUNA YANIT BULAMADAN, BİR BUZ FIRTINASI PATLAR...
KENDİNE GÜVENEN APTAL!
NE? HALA FARKEDEBİLİYOR SUN?
ÇARESİZLİKLE NÖBETÇİNİ MAHVEDECEĞİNİ BİLİYORDUM. VE SEN, KOSTÜMLÜ SOYTARI... İYİLEŞEMEDEN ÖNCE..!
KAR FIRTINASI'NIN GÜCÜNE BOYUN EĞECEKSİN!
BUZ PARÇALARI.. BIÇAK GİBİ KESKİN!
O DENLİ SOĞUKLAR Kİ, ZIRHIMI PARÇALAYABİLİRLER..!
SORUNU ZORLAŞTIRMAK İÇİN...
HER KAMÇI, ISIYI KAÇAMAYACAK KADAR ARTIRIYOR. BENİ, BU SOĞUK HAVAYA KARŞI DUYARLI KILIYOR!
STARK'IN ŞAMPİYONU KORKUYOR MU YOKSA?
SENİN ZIRHLI GÜCÜNDEN ETKİLENMEYECEK KADAR GÜÇLÜ OLDUĞUNU ANLADIN MI?
DOĞRU... SIRADAN BİR DÜŞMAN DEĞİL..!
AMA HALA BİR FIRSAT VAR!
YANDAKİ DİNAMO ODASI... ONUN SOĞUĞUNA KARŞI YETERLİ ISIYI ÜRETİYOR!

VE BİR BAŞKA MARVEL YAZARININ YAZDIKLARI...
SANATSAL BİR GÖRÜNTÜ İÇİN BUNDAN DAHA İYİ BİR ZAMANLAMA OLUR MU?
O... ONLARIN KAVGA SESLERİNİ D... DUYABİLİYORUM!
A... AMA O DENLİ ÇOK YANKI VAR Kİ... Y. YERLERİNİ B... BELİRLEYEMİYORUM!
BİR DAKİKA! BU, DİNAMO ODASININ GÜNDÜZ MUHAFIZI!
AMA ÇOK HAREKETSİZ DURUYOR...
CH-CHARLEY?
CHARLEY, NİYE YANIT VERMİYORSUN?
N... NE OLDU SANA CHARLEY?
DUYDUĞU SOĞUĞUN KENDİNDEN Mİ, YOKSA ÖNÜNDEKİ HAREKETSİZ MUHAFIZDAN MI YAYILDIĞINI BİLEMEZ...
AMA SONRA CHARLEY DOBBS, POZİSYONUNU DEĞİŞTİRMEDEN, KASKATI BİR HALDE ÖNE DOĞRU DÜŞÜNCE...
PEPPER HOGAN SOĞUĞUN NEREDEN GELDİĞİNİ ANLAR...
BU İÇİNDE DUYAR!
AMAN TANRIM..! YO..!
HAYIR!

AH, DİNAMO ODASI! DUVARA YAPTIĞIN SALDIRININ UMUTSUZLUK BELİRTİSİ OLMADIĞINI ANLAMIŞTIM!
ŞANS DEĞİL, KAR FIRTINASI!
NE YAPTIĞINI BİLMEDİĞİN SÜRECE, BAŞARILI OLAMAZSIN!
DİNAMOLARDAN GELEN ISI, TRANSİSTÖRLERİMİN BASKISINI AZALTIYOR! BİR KAÇ SANİYEDE ESKİ GÜCÜME DÖNERİM!
NE YAPTIĞINI BİLMEDİĞİMİ Mİ SANIYORSUN DEMİR ADAM? APTAL MIYIM?
ÖNEMLİ DEĞİL!
DAHA ÇOK YANLIŞ KAVRAMLAR KULLANIRSAN, ONLARLA BİRLİKTE GİDERSİN!
MEZARA TABİİ!
KENDİNDEN ÇOK EMİN...AMA HALÂ BURADAYSAM VE ONUNLA DAHA ÖNCE SAVAŞMIŞSAM...
...ONU YENMİŞİM DEMEKTİR!
ÖYLEYSE BUNU YENİLEYELİM...!
GÖREVİN SADECE CLİMATRONU ÇALMAK OLMASA GEREK!
BUNU BİR ÖÇ GÖREVİ OLARAK DÜŞÜN, DEMİR ADAM!
BİR HATANIN BEDELİ!

WRAM!
SENİN YÜZÜNDEN ÇEKTİĞİ ACI DOLU YILLARIN BEDELİ SAY!
UTANÇ YILLARI!
KAHRETSİN! BUZ RAMPASI BİZİ TAVANA FIRLATTI! KAÇMAĞA VAKİT YOK!
İSTEDİĞİN GİBİ DÜŞÜN, ZIRHLI KUKLA!
CEHENNEME GİDERKEN DÜŞÜN!
SOĞUK YENİDEN ZIRHIMA İŞLEMEĞE BAŞLADI!
GERİ PÜSKÜRTÜCÜLERİMİ KULLANAYIM!
STRAKK!
VE EĞER KAR FIRTINASI'NIN CANINI YAKAMAZSAM, BUZ RAMPASINI PARÇALAYIP UZAKLAŞTIRABİLİRİM!
BİR BAKIMA İŞE YARIYOR...
RAMPA ÇATIRDAR VE KAR FIRTINASINI ATAR...
VE SALDIRGAN, BUZ MERDİVENİNİN ALTINDA, AYAKLARI ALTINDA YERE ÇÖKMÜŞTÜR...
ASLA DEĞİŞMEYECEKSİN, DOSTUM! HALA DÜŞMANLARINI TUZAĞA DÜŞÜRMEĞE ÇALIŞIYORSUN!

AH, DİNAMO ODASI! DUVARA YAPTIĞIN SALDIRININ UMUTSUZLUK BELİRTİSİ OLMADIĞINI ANLAMIŞTIM!
ŞANS DEĞİL, KAR FIRTINASI! NE YAPTIĞINI BİLMEDİĞİN SÜRECE, BAŞARILI OLAMAZSIN!
NE YAPTIĞINI BİLMEDİĞİMİ Mİ SANIYORSUN DEMİR ADAM? APTAL MIYIM?
DİNAMOLARDAN GELEN ISI, TRANSİSTÖRLERİMİN BASKISINI AZALTIYOR! BİR KAÇ SANİYEDE ESKİ GÜCÜME DÖNERİM!
ÖNEMLİ DEĞİL!
DAHA ÇOK YANLIŞ KAVRAMLAR KULLANIRSAN, ONLARLA BİRLİKTE GİDERSİN!
MEZARA TABİİ!
KENDİNDEN ÇOK EMİN... AMA HALÂ BURADAYSAM VE ONUNLA DAHA ÖNCE SAVAŞMIŞSAM...
...ONU YENMİŞİM DEMEKTİR!
ÖYLEYSE BUNU YENİLEYELİM...!
GÖREVİN SADECE CLİMATRONU ÇALMAK OLMASA GEREK!
BUNU BİR ÖÇ GÖREVİ OLARAK DÜŞÜN, DEMİR ADAM!
BİR HATANIN BEDELİ!

WRAM!
SENİN YÜZÜNDEN ÇEKTİĞİ ACI DOLU YILLARIN BEDELİ SAY!
UTANÇ YILLARI!
KAHRETSİN! BUZ RAMPASI BİZİ TAVANA FIRLATTI! KAÇMAĞA VAKİT YOK!
İSTEDİĞİN GİBİ DÜŞÜN, ZIRHLI KUKLA!
CEHENNEME GİDERKEN DÜŞÜN!
SOĞUK YENİDEN ZIRHIMA İŞLEMEĞE BAŞLADI!
GERİ PÜSKÜRTÜCÜLERİMİ KULLANAYIM!
STRAKK!
VE EĞER KAR FIRTINASI'NIN CANINI YAKAMAZSAM, BUZ RAMPASINI PARÇALAYIP UZAKLAŞTIRABİLİRİM!
BİR BAKIMA İŞE YARIYOR...
RAMPA ÇATIRDAR VE KAR FIRTINASINI ATAR...
VE SALDIRGAN, BUZ MERDİVENİNİN ALTINDA, AYAKLARI ALTINDA YERE ÇÖKMÜŞTÜR...
ASLA DEĞİŞMEYECEKSİN, DOSTUM! HALA DÜŞMANLARINI TUZAĞA DÜŞÜRMEĞE ÇALIŞIYORSUN!

DEMİR ADAM'IN BİLE BİR İNSAN OLDUĞUNU...ÖZEL. LİKLE DE BEYNİNİN DONA. BİLECEĞİNİ ANLASANA!
VE HER İNSAN HATA YAPAR!
TÜM HATALAR DÜ. ZELTİLEBİLİR AMA...
SENİN BU HATAN...
DÜZEL. TİLE - MEZ!
SOĞUĞU HİÇ BU DENLİ HİSSET - MEMİŞTİM!
SOLUĞUM Bİ. LE DONDU! UYUŞTUM!
T...TANRI ADINA!
KALBİMİN BİLE DONDUĞU. NU HİSSEDİYO. RUM!
KASAYI PARÇA. LADIĞIM GİBİ, ZIRHINI DA KOLAYCA PARÇALA. YACAĞIM!
YOKSA KE. FENİN OLARAK BÜTÜN MÜ BI. RAKAYIM?

YANIT VERMİYORSUN., SEVGİLİ DOSTUM. YOK - SA VEREMİYOR MU- SUN? HA?
AH...DURUMUNU ANLIYORUM...
KONUŞMAYA BİLİRSİN...
ÖLEBİ- LİRSİN ARTIK!
OO...KİM GELMİŞ BURAYA?
YO...OLAMAZ! OLAMAZ!
CANAVAR! ÖLDÜR - DÜN ONU!
DEMİR ADAM'I ÖLDÜRDÜN!
GELECEK SAYI:
DEMİR ADAM ÖLDÜ MÜ?

DEMİR ADAM'IN BİLE BİR İNSAN OLDUĞUNU... ÖZELLİKLE DE BEYNİNİN DONABİLECEĞİNİ ANLASANA!
VE HER İNSAN HATA YAPAR!
TÜM HATALAR DÜZELTİLEBİLİR AMA...
SENİN BU HATAN...
DÜZELTİLEMEZ!
SOĞUĞU HİÇ BU DENLİ HİSSETMEMİŞTİM!
SOLUĞUM BİLE DONDU! UYUŞTUM!
T...TANRI ADINA!
KALBİMİN BİLE DONDUĞUNU HİSSEDİYORUM!
KASAYI PARÇALADIĞIM GİBİ, ZIRHINI DA KOLAYCA PARÇALAYACAĞIM!
YOKSA KEFENİN OLARAK BÜTÜN MÜ BIRAKAYIM?

YANIT VERMİYORSUN, SEVGİLİ DOSTUM. YOKSA VEREMİYOR MUSUN? HA?
AH... DURUMUNU ANLIYORUM...
KONUŞMAYABİLİRSİN...
ÖLEBİLİRSİN ARTIK!
OO... KİM GELMİŞ BURAYA?
YO... OLAMAZ! OLAMAZ!
CANAVAR! ÖLDÜRDÜN ONU!
DEMİR ADAM'I ÖLDÜRDÜN!
GELECEK SAYI:
DEMİR ADAM ÖLDÜ MÜ?

Olağanüstü bir mucit olan milyoner sanayici TONY STARK kendisine güneş enerjisiyle çalışan demir bir zırh yaptı ve dunyanın en buyuk savaşan insan silahı haline geldi: DEMİR ADAM

Demir Adam No:87 Copyright © 1976 by MARVEL COMICS GROUP, Marvel Entertainment Group, INC. Copyright © 1989. Bu dizinin Türkiye'de ve Türkçe konuşulan ülkelerde kitap ve dergi olarak yayın hakkı Alfa Yayıncılık Ltd.Şti'ne verilmiştir.

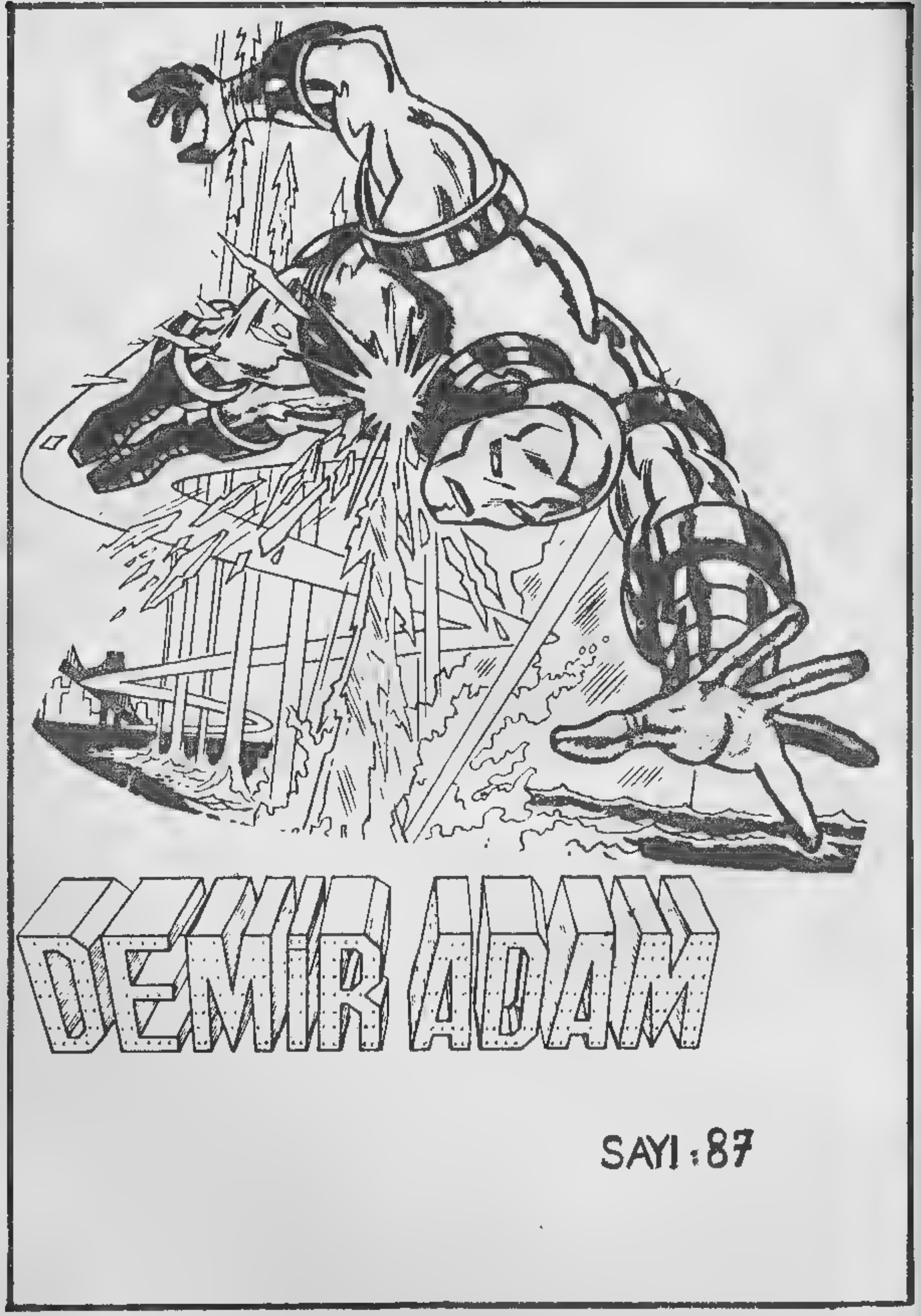

Demir Adam No:87 Copyright © 1976 by MARVEL COMICS GROUP, Marvel Entertainment
Group, INC. Copyright © 1989. Bu dizinin Türkiye'de ve Türkçe konuşulan ülkelerde
kitap ve dergi olarak yayın hakkı Alfa Yayıncılık Ltd.Şti'ne verilmiştir.

BAY HOGAN... HASTANEDE DEĞİL ?/
EŞİM, MARTINSON...
TU'DAN İÇERİ GİRERKEN GÖRDÜM ONU! ACABA..?
BİLDİĞİMİZ KADARIYLA İYİ, HAPPY...
KAR FIRTINASI'NIN KURBANLARININ, YAN ETKİYE UĞRAMADAN BUZLARI ÇÖZÜLMÜŞ GÖRÜNÜYOR!
VE DEMİR ADAM ORADA... YANINDA!
YİNE DE OLANLARI YENİDEN YAŞAMAK İSTEMEM.
EVET... DÜŞÜNEBİLİYORUM.
BU KAR FIRTINASI...
" DERLER Kİ, TAM SANA İŞARET ETTİĞİNDE, ISI DÜŞER...,,
" VE FIRTINASI, BİRİ GELİP YENİDEN ISITANA DEK, SENİ BUZ TUTMUŞ YEMEĞE ÇEVİRİR...,, !
" DEMİR ADAM BİLE KARI GÖRDÜĞÜNDE, ŞAŞIRMIŞTI...,,
ANIMSIYORUM. AMA HER ŞEYİ HABERLERDEN DUYDUM.
AMA... DEMEK İSTEDİĞİM... KARIM ORADA!
DEMİR ADAM İÇERİDE ONU İZLESE BİLE ..YA ÖNCE...

B...BİR ŞEY DUYAN OLDU MU?
EŞİNİZ İÇERİ GİRDİĞİNDEN BERİ Mİ?
HAYIR, HİÇ BİR ŞEY DUYMADIK.
ASLINDA EŞİNİZ İÇERİ GİRDİKTEN SONRA, TÜM MONİTÖR SİSTEMİ ÇALIŞMAZ HALE GELDİ...
KAR FIRTINASI'NIN BUNU DİNAMONUN GÜCÜNÜ KESEREK YAPTIĞINI SANIYORUZ.
NE? SİZ NE DEDİĞİNİZİ BİLMİYORSUNUZ!
EĞER KAR FIRTINASI DEMİR ADAM'I DİZE GETİRİP, TÜM STARK ENTERNASYONAL'İNİ KAPATMAYI BAŞARDIYSA...
KIZIL KAFA NE BEKLİYOR?
"DEMİR ADAM NE YAPIYOR?"
HAPPY'NİN SORUSUNUN YANITI, DİNAMO ODASINDA YATIYOR...
SEN... SEN ÖLDÜRDÜN!
DEMİR ADAM'I ÖLDÜRDÜN!!

BAY HOGAN... HASTA-NEDE DEĞİL ?!
EŞİM, MAR-TİNSON...
TU'DAN İÇERİ GİRERKEN GÖRDÜM ONU! ACABA..?
BİLDİĞİ-MİZ KADA-RIYLA İYİ, HAPPY...
KAR FIRTINASI'NIN KUR-BANLARININ, YAN ETKİYE UĞRAMADAN BUZLARI ÇÖ-ZÜLMÜŞ GÖRÜNÜYOR!
VE DEMİR ADAM ORADA...YANINDA!
YİNE DE OLAN-LARI YENİDEN YAŞAMAK İSTE-MEM.
EVET... DÜ-ŞÜNEBİLİ-YORUM.
BU KAR FIRTINA-SI...
" DERLER Kİ, TAM SANA İŞARET ETTİĞİNDE, ISI DÜ-ŞER...,,
" VE FIRTINASI, BİRİ GELİP YE-NİDEN ISITANA DEK, SENİ BUZ TUTMUŞ YEMEĞE ÇEVİRİR...,,!
" DEMİR ADAM BİLE KARI GÖRDÜĞÜNDE, ŞAŞIRMIŞTI...,,
ANIMSIYORUM. AMA HER ŞEYİ HA-BERLERDEN DUY-DUM.
AMA...DEMEK İSTEDİĞİM... KARIM ORA-DA!
DEMİR ADAM İÇE-RİDE ONU İZLESE BİLE ...YA ÖNCE...

B...BİR ŞEY DUYAN OLDU MU?
EŞİNİZ İÇERİ GİRDİĞİNDEN BERİ Mİ?
HAYIR, HİÇ BİR ŞEY DUY-MADIK.
ASLINDA EŞİNİZ İÇERİ GİRDİKTEN SONRA, TÜM MONİTÖR SİSTEMİ ÇA-LIŞMAZ HALE GELDİ...
KAR FIRTI-NASI'NIN BUNU DİNA-MONUN GÜCÜ-NÜ KESEREK YAPTIĞINI SANIYORUZ.
NE? SİZ NE DEDİ-ĞİNİZİ BİLMİYOR-SUNUZ!
EĞER KAR FIRTINASI DEMİR ADAM'I DİZE GETİ-RİP, TÜM STARK EN-TERNASYONALİNİ KAPATMAYI BA-ŞARDIYSA...
KIZIL KAFA NE BEKLİYOR?
"DEMİR ADAM NE YAPIYOR?"
HAPPY'NİN SORUSU-NUN YANITI, DİNAMO ODASINDA YATIYOR...
SEN... SEN ÖLDÜRDÜN!
DEMİR ADAM'I ÖLDÜRDÜN!!

SEN... SEN DELİSİN! BİR ADAM ÖLDÜRDÜN...
VE ŞİMDİ DE BUNU İNKÂR EDİYORSUN!
ONUN YAPTIĞI GİBİ...
TIPKI YAŞAMIMI YIKTIĞI GİBİ...!
SEN... SEN BENİ TANIYOR MUSUN YOKSA?
SÖYLE!..
PÖH! PATRONUN DEMİR ZIRHLI MUHAFIZINA BENİ MAHVETMESİNİ EMRETTİĞİNDEN BERİ!
ZEKÂMIN MEYVALARINI KENDİSİ İÇİN ÇALABİLMEK AMACIYLA BENİ İÇERİ TIKTIĞINDA!
SESİN... TANIYORUM!
SENİ TANIYORUM... AMA NEREDEN?
"STARK'IN EN GÜVENDİĞİ ARAŞTIRMACILARDAN BİRİNİN... GREGOR SHAPANKA'NIN SESİNİ..."
"SAHTEKÂRLIĞA BAŞLAYIP, BİZİ SATMADAN ÖNCE DUYMUŞTUN..."
"AMA DEMİR ADAM SENİ, STARK'IN TRANSİSTÖRLERİYLE YAKALAMIŞTI..."
KONUŞ, SHAPANKA!.. NEYİN PEŞİNDESİN?
STARK'IN EN DEĞERLİ SIRRI..
ONU ALMAMA YARDIM ET VE SENİ ZENGİN YAPAYIM!
"ÇOK ZAYIF BİR OLASILIK! DEMİR ADAM SENİ TUTUKLATTIRMAK YERİNE, ONA GÖTÜRDÜ!..."
GİT, SHAPONKA! DEFOL BURADAN! ESKİDEN...
ZEKİYDİN. GEÇMİŞİN ANIMSANMAĞA DEĞER.
SOYLU TONY STARK, BİR SERVET İÇİN BİR KAÇ KURUŞ ATIYOR, HA? HAKETTİĞİM MİLYONLAR YERİNE...

"VE İSTEDİĞİN MİLYONLARI ELDE ETMEYİ DENEDİĞİNDE DE BAŞARAMADIN..."
ŞİDDETLİ AYAZ!
APTALLAR! KARŞIMDA HİÇ BİR ŞANSINIZ YOK!
"HAKLIYDIN MUHAFIZLARIN ŞANSI YOKTU..."
"DEMİR ADAM DIŞINDA!
YAPMAM GEREKEN TEK ŞEY, DENGESİNİ BOZMAK!..
ONU DEĞEDEBİLİRİM..
MİNYATÜR TRANSİSTÖRLÜ BİR OCAK!
YO! DUR-DUR!
GERİLİM, BUZ YAPICIM İÇİN ÇOK FAZLA!
ERİYORUM!
"ÖYLEYSE YİTİRDİN VE SENİ POLİSE TESLİM EDECEĞİM.."
ANLIYORUM, DEMİR ADAM...
YÜRÜ DOSTUM, WARDEN SENİ BEKLİYOR!*
* MARVEL TIME 45. SAYIDAN ALINMIŞTIR.
"EVET, PEP... HAPİS!.."
ÇOK YAKINDA, STARK!
"SOĞUK DEVRELİ JENERATÖRÜMÜ MİKRO DEVRELİ GİYSİME UYGULAYARAK, YILLARCA PLAN YAPTIM..."
MİLYONLARCA KEZ ŞİDDETLİ AYAZIMIN GÜCÜNÜ YENİ GİYSİME UYGULADIM!
VE İÇ İZOLASYON, DIŞARIDAKİ ISIYI NE DENLİ AZALTIRSAM AZALTAYIM, BENİ KORUYACAKTIR.

SEN... SEN DELİSİN! BİR ADAM ÖLDÜRDÜN...
VE ŞİMDİ DE BUNU İNKÂR EDİYORSUN!
ONUN YAPTIĞI GİBİ...
TIPKI YAŞAMIMI YIKTIĞI GİBİ...!
SEN... SEN BENİ TANIYOR MUSUN YOKSA?
SÖYLE!..
PÖH! PATRONUN DEMİR ZIRHLI MUHAFIZINA BENİ MAHVETMESİNİ EMRETTİĞİNDEN BERİ!
ZEKÂMIN MEYVALARINI KENDİSİ İÇİN ÇALABİLMEK AMACIYLA BENİ İÇERİ TIKTIĞINDA!
SESİN... TANIYORUM!
SENİ TANIYORUM... AMA NEREDEN?
"STARK'IN EN GÜVENDİĞİ ARAŞTIRMACILARDAN BİRİNİN... GREGOR SHAPANKA'NIN SESİNİ..."
"SAHTEKÂRLIĞA BAŞLAYIP, BİZİ SATMADAN ÖNCE DUYMUŞTUN..."
"AMA DEMİR ADAM SENİ, STARK'IN TRANSİSTÖRLERİYLE YAKALAMIŞTI..."
KONUŞ, SHAPAKA!.. NEYİN PEŞİNDESİN?
STARK'IN EN DEĞERLİ SIRRI..
ONU ALMAMA YARDIM ET VE SENİ ZENGİN YAPAYIM!
"ÇOK ZAYIF BİR OLASILIK! DEMİR ADAM SENİ TUTUKLATTIRMAK YERİNE, ONA GÖTÜRDÜ!..."
GİT, SHAPONKA! DEFOL BURADAN! ESKİDEN...
ZEKİYDİN. GEÇMİŞİN ANIMSANMAĞA DEĞER.
SOYLU TONY STARK, BİR SERVET İÇİN BİR KAÇ KURUŞ ATIYOR, HA? HAKETTİĞİM MİLYONLAR YERİNE...

"VE İSTEDİĞİN MİLYONLARI ELDE ETMEYİ DENEDİĞİNDE DE BAŞARAMADIN..."
ŞİDDETLİ AYAZ!
APTALLAR! KARŞIMDA HİÇ BİR ŞANSINIZ YOK!
"HAKLIYDIN MUHAFIZLARIN ŞANSI YOKTU..."
"DEMİR ADAM DIŞINDA!"
YAPMAM GEREKEN TEK ŞEY, DENGESİNİ BOZMAK!..
ONU DEĞERDEBİLİRİM..
MİNYATÜR TRANSİSTÖRLÜ BİR OCAK!
YO! DUR-DUR!
GERİLİM, BUZ YAPICIM İÇİN ÇOK FAZLA!
ERİYORUM!
"ÖYLEYSE YİTİRDİN VE SENİ POLİSE TESLİM EDECEĞİM.."
ANLIYORUM, DEMİR ADAM...
YÜRÜ DOSTUM, WARDEN SENİ BEKLİYOR!..*
* MARVEL TIME 45. SAYIDAN ALINMIŞTIR.
"EVET, PEP... HAPİS!.."
ÇOK YAKINDA, STARK!
"SOĞUK DEVRELİ JENERATÖRÜMÜ MİKRO DEVRELİ GİYSİME UYGULAYARAK, YILLARCA PLÂN YAPTIM..."
MİLYONLARCA KEZ ŞİDDETLİ AYAZIMIN GÜCÜNÜ YENİ GİYSİME UYGULADIM!
VE İÇ İZOLASYON, DIŞARIDAKİ ISIYI NE DENLİ AZALTIRSAM AZALTAYIM, BENİ KORUYACAKTIR.

"HİÇ BİR ŞEYDEN KUŞKULANMAYAN GARDİYANLARIN BURNUNUN DİBİNDEN...,"
"HAREKETE GEÇTİM...,"
"HÜCREMDEKİ ISI, DONMA NOKTASININ ALTINA DÜŞMÜŞTÜ. BETON VE ÇELİK DUVARLAR O DENLİ YUMUŞADILAR Kİ, ÇÖKECEK HALE GELDİLER...,"
"VE HÜCREM KORKUNÇ BİR GÜRÜLTÜYLE ÇÖKTÜ...!,"
SES... SHAPANKA'NIN HÜCRESİNDEN GELDİ!
"VE KAR FIRTINASI DOĞDU...!,"
BLAM!
HAY ALLAH! BU, BİR KAÇ YIL ÖNCE TANIDIĞIM O KÜÇÜK ADAM OLAMAZ!
BU, JACK FROST OLAMAZ!.. ASLA!
KAR FIRTINASI, APTALLAR! UNUTAMAYACAĞINIZ BİR AD!
ŞİMDİ UYUYUN BİRAZ!
TANRIM!
ÇARESİZDİLER!..
STARK'IN KAPISINDAKİ NÖBETÇİLER DE...!
DEMİR ADAM DA...!
BENİ KİMSE ENGELLEYEMEZ, CANIM!

CLIMATRON, GÜZELİM!
STARK İÇİN YARATTIĞIM ARAÇ! DÜNYA ISISINI DENETLEYECEK KAPASİTEDE BİR ARAÇ!
BENİ DÜNYANIN EFENDİSİ YAPACAK BİR ALET!
BUNU YAPABİLECEK DENLİ DELİ!
VE ONU DURDURMANIN HİÇBİR YOLU YOK!
HOŞÇAKALIN, BAYAN... YASINIZLA BAŞBAŞA BIRAKIYORUM, SİZİ!.
VE ADIMA BİR DESTAN YAZABİLİRSİNİZ!
ÇÜNKÜ OLDUKÇA HOŞUMA GİDER BÖYLE BİR ŞEY...!
VE KAR FIRTINASI UZAKLAŞIR...
VE PEPPER, TANIĞI OLDUĞU ALÇAKLIĞI ANLAR...
DEMİR ADAM ÖLDÜ!
DELİ BİR ADAM DA, BU GÜNE DEĞİN YAPILAN EN KORKUNÇ ALETLE UZAKLAŞTI...!
HAPPY'NİN TONY İÇİN KENDİNİ KURBAN ETMEYE NİYE HAZIR OLDUĞUNU, ŞİMDİ ANLIYORUM!.
ANLIYORUM.. AMA ARTIK ÇOK GEÇ!
YUKARIYA DİKKAT!.
BİRİ GELİYOR!
VE BU BİRİ...
...KAR FIRTINASI'DIR!
OYUN BEKLENİLEN SONUÇLA BİTTİ!.
SKRAK!
STRAK!
DEMEK Kİ DEMİR ADAM ONU DURDURAMADI!

"HİÇ BİR ŞEYDEN KUŞKULANMAYAN GARDİYANLARIN BURNUNUN DİBİNDEN...,,
"HAREKETE GEÇTİM...,,
"HÜCREMDEKİ ISI, DONMA NOKTASININ ALTINA DÜŞMÜŞTÜ. BETON VE ÇELİK DUVARLAR O DENLİ YUMUŞADILAR Kİ, ÇÖKECEK HALE GELDİLER...,,
"VE HÜCREM KORKUNÇ BİR GÜRÜLTÜYLE ÇÖKTÜ...!,,
SKA-VIRA
SES... SHAPANKA'NIN HÜCRESİNDEN GELDİ!
BLAM!
"VE KAR FIRTINASI DOĞDU...!,,
HAY ALLAH! BU, BİR KAÇ YIL ÖNCE TANIDIĞIM O KÜÇÜK ADAM OLAMAZ!
BU, JACK FROST OLAMAZ!.. ASLA!
KAR FIRTINASI, APTALLAR! UNUTAMAYACAĞINIZ BİR AD!
ŞİMDİ UYUYUN BİRAZ!
TANRIM!
ÇARESİZDİLER!..
STARK'IN KAPISINDAKİ NÖBETÇİLER DE...!
DEMİR ADAM DA...!
BENİ KİMSE ENGELLEYEMEZ, CANIM!

CLİMATRON, GÜZELİM!
STARK İÇİN YARATTIĞIM ARAÇ! DÜNYA ISISINI DENETLEYECEK KAPASİTEDE BİR ARAÇ!
BENİ DÜNYANIN EFENDİSİ YAPACAK BİR ALET!
BUNU YAPABİLECEK DENLİ DELİ!
VE ONU DURDURMANIN HİÇBİR YOLU YOK!
HOŞÇAKALIN, BAYAN... YASINIZLA BAŞBAŞA BIRAKIYORUM, SİZİ!
VE ADIMA BİR DESTAN YAZABİLİRSİNİZ!
ÇÜNKÜ OLDUKÇA HOŞUMA GİDER BÖYLE BİR ŞEY...!
VE KAR FIRTINASI UZAKLAŞIR...
VE PEPPER, TANIĞI OLDUĞU ALÇAKLIĞI ANLAR...
DEMİR ADAM ÖLDÜ!
DELİ BİR ADAM DA, BU GÜNE DEĞİN YAPILAN EN KORKUNÇ ALETLE UZAKLAŞTI...!
ANLIYORUM.. AMA ARTIK ÇOK GEÇ!
YUKARIYA DİKKAT!
BİRİ GELİYOR!
...KAR FIRTINASI'DIR!
OYUN BEKLENİLEN SONUÇLA BİTTİ!
SKRAKT!
STRAKT
DEMEK Kİ DEMİR ADAM ONU DURDURAMADI!

"KARIM HALÂ ORTADA YOK 'ONA NE YAPTI ?..
OH,TONY...SANA O SÖZLERİ SÖYLEMEMELİYDİM..!
BİZİ RİSKE SOKACAK BİR ŞEY İSTEMEYECEĞİNİ BİLMİYORDUM.. ANLAYAMADIM!
HAPPY ANLADI BU YÜZDEN HERŞEYİ YAPACAK KADAR İSTEKLİYDİ.!
TONY? G...GÖZLERİN...
B...BANA ULAŞMAĞA ÇALIŞIYOR!
BİR ŞEYLER SÖYLEYECEK!
YO! BANA BAKMIYOR!
İLERİ BAKIYOR..!
JENERATÖRLERE..!OH,TONY...TABİİ!
KAR FIRTINASI,ONUN SOĞUĞUNU DURDURMAK İÇİN, DİNAMOLARA ULAŞMAĞA ÇALIŞTIĞINI SÖYLEMİŞTİ..!
AMA ONLARA ULAŞAMADIN VE DONDUN!..
SENİ HEMEN.. TAMAMEN DONDURDU!
SANIRIM SÖZCÜK... SOĞUKLA İLGİLİ!
DONDURMA,İNSANI ÖLDÜRMEZ Kİ..!
BUZLARI ERİTEYİM HEMEN..!
HÜCRE ŞOKU BAŞLAMADAN,SİSTEMLERİ NORMALE DÖNMELİ.
VE BU DA YOĞUN ISIYLA OLUR, DEĞİL Mİ,TONY?

"OH,TANRIM...UMARIM,İŞE YARAR..
KARAKOLA DÖNMEK ÜZERE ARA VERELİM BİRAZ...
DÜŞÜNCELİ,YALNIZ VE ANILARA DALMIŞ OLAN BİR ADAMIN YANINA...
HALA İNKÂR EDİYOR, KEVİN...
AMA ONA İNANMIYORUM!
SENİN KATİLİN STARK VE DEMİR ADAM, KEVİN! BU KİRLİ GERÇEĞİ İNKAR EDİYOR!
AMA BU OYUNU FAZLA UZUN SÜRMEYECEK! BOZACAĞIM OYUNUNU!
ANIN HEP YÜREĞİMDE ÇÜNKÜ, KEVİN..!
BİR KAÇ SANİYE ÖNCEKİ SAHNEYE DÖNELİM...
İ...İŞE YARIYOR!
DIŞINI SARAN BUZ ERİDİ!
AMA HALÂ YAŞAM BELİRTİSİ YOK..! YANLIŞ BİR ŞEY Mİ YAPTIM ?.
BU SORU, DEMOKLES'İN KILICI GİBİ, HAVADA ASILI KALIR!
VE ..
PEP-PER!
GÜCÜNÜ KES!
ÇABUK KES
.TABİİ..!
SENİ SICAKTAN KORUYACAK HİÇBİR ŞEY YOK!
BUNU YAPAMIYORUZ, İŞTE!
AMA YAŞIYORUZ.

"KARIM HALA ORTADA YOK 'ONA NE YAPTI ?..
OH,TONY...SANA O SÖZLERİ SÖYLEMEMELİYDİM..!
BİZİ RİSKE SOKACAK BİRŞEY İSTEMEYECEĞİNİ BİLMİYORDUM.. ANLAYAMADIM!
HAPPY ANLADI BU YÜZDEN HERŞEYİ YAPACAK KADAR İSTEKLİYDİ.!
TONY? G...GÖZLERİN...
B...BANA ULAŞMAĞA ÇALIŞIYOR!
BİR ŞEYLER SÖYLEYECEK!
YO! BANA BAKMIYOR!
İLERİ BAKIYOR..!
JENERATÖRLERE..! OH,TONY...TABİİ!
KAR FIRTINASI,ONUN SOĞUĞUNU DURDURMAK İÇİN,DİNAMOLARA ULAŞMAĞA ÇALIŞTIĞINI SÖYLEMİŞTİ..!
AMA ONLARA ULAŞAMADIN VE DONDUN!..
SENİ HEMEN.. TAMAMEN DONDURDU!
SANIRIM SÖZCÜK... SOĞUKLA İLGİLİ!
DONDURMA,İNSANI ÖLDÜRMEZ Kİ..!
BUZLARI ERİTEYİM HEMEN..!
HÜCRE ŞOKU BAŞLAMADAN,SİSTEMLERİ NORMALE DÖNMELİ.!
VE BU DA YOĞUN ISIYLA OLUR, DEĞİL MI,TONY?

"OH,TANRIM... UMARIM,İŞE YARAR..
KARAKOLA DÖNMEK ÜZERE ARA VERELİM BİRAZ...
DÜŞÜNCELİ,YALNIZ VE ANILARA DALMIŞ OLAN BİR ADAMIN YANINA...
HALA İNKAR EDİYOR, KEVIN...
AMA ONA İNANMIYORUM!
SENİN KATİLİN STARK VE DEMİR ADAM, KEVIN! BU KIRLI GERÇEĞİ İNKAR EDİYOR!
AMA BU OYUNU FAZLA UZUN SÜRMEYECEK! BOZACAĞIM OYUNUNU!
ANIN HEP YÜREĞİMDE ÇÜNKÜ,KEVIN..!
BİR KAÇ SANİYE ÖNCEKİ SAHNEYE DÖNELİM...
İ...İŞE YARIYOR!
DIŞINI SARAN BUZ ERİDİ!
AMA HALÂ YAŞAM BELİRTİSİ YOK..! YANLIŞ BİR ŞEY MI YAPTIM ?.
BU SORU, DEMOKLES'İN KILICI GİBİ, HAVADA ASILI KALIR.!
VE..
PEP-PER!
GÜCÜNÜ KES!
ÇABUK KES
.TABİİ..!
SENİ SICAKTAN KORUYACAK HİÇBİR ŞEY YOK!
BUNU YAPAMIYORUZ, İŞTE!
AMA YAŞIYORUZ.

BAĞIŞLA, TONY... HAPPY İÇİN SENİ SUÇLAMAKLA HATA ETTİM!
YO, PEPPER... HAKLIYDIN!
BU YAŞAMI SEÇTİM. KAHRAMANLIK... TEHLİKE!
SEN VE HAPPY'NİN YAŞAMINIZI TEHLİKEYE SOKMAK İÇİN HİÇ BİR NEDENİM YOK!
HİÇ BİR NEDEN!
BİRİ DIŞINDA...
SENİ SEVİYORUZ VE EĞER BİZDEN BİRŞEY İSTERSEN...
SENİN İÇİN ELİMİZDEN GELENİ YAPARIZ!
SAĞOL, PEPPER... SAĞOL!
VE AZ SONRA...
PEPPER! PATRON!
İYİ MİSİNİZ?
OO... KISA BİR SÜRE ÖNCE HASTANEDE YATAN BİRİ İÇİN KÖTÜ GÖRÜNMÜYORSUN, HAPPY!
EVET, İYİYİM. TV'DE KAR FIRTINASINI VE SİZİ GÖRÜNCE...
YANİ... SİZ EĞLENİRKEN, BEN NASIL YATARDIM?
OH HAPPY
SANIRIM KALAMAZDIN...
AMA SİZİN ROLÜNÜZ BİTTİ!
ŞİMDİ OYUN BİZİM ARAMIZDA...!
VE SON OYUNU OLACAK, BU!
NE DEMEK İSTİYOR, PEP? NİYE GERİ GİDİYOR?
BİLMİYORUM, SEVGİLİM!
OH, HALA HASTASIN, SEN!
YALNIZCA AZ BAŞIM DÖNÜYOR!

STARK'IN LONG ISLAND BOĞAZININ ÜSTÜNDE OTURMASI NE UYGUN...
ALTIMDAKİ SUYUN MOLEKÜLLERİNİ BUZA DÖNÜŞTÜRMEK İÇİN...
BÖLGEDEN KALKIŞIMI ETKİLEMESİNDEN DAHA AZ ENERJİ GEREKECEK!
ENERJİ KONSERVESİ, HA? HARİKA!
BU BÖLGE... GÜNEŞLE ARAMIZDA... YALNIZCA...
DEMİR ADAM!
AMA SEN ÖLDÜN! ÖLDÜRDÜM SENİ!
ÖYLEYSE BİR HAYALETLE KARŞI KARŞIYASIN, SHAPANKO!
ZIRHLI BİR HAYALET!
YO! AYAKTA NASIL KALDIN, BİLMİYORUM...
AMA ARTIK DURDURAMAZSIN BENİ!
DEMİR ADAM DA OLSAN..
ZIRHIN BUZLA KAPLANINCA...
HAKLI... KAHRETSİN!
GÜCÜM SOĞUKLA BİRLİKTE TÜKENİYOR!
BASINÇ ÇOK FAZLA!
HAVADA DURAMAM!
GÖRÜYORSUN, YA... YİNE ÖLECEKSİN!

BAĞIŞLA,TONY... HAPPY İÇİN SENİ SUÇLAMAKLA HATA ETTİM!
YO,PEPPER... HAKLIYDIN!
BU YAŞAMI SEÇTİM. KAHRAMANLIK...TEHLİKE!
SEN VE HAPPY'NİN YAŞAMINIZI TEHLİKEYE SOKMAK İÇİN HİÇ BİR NEDENİM YOK!
HİÇ BİR NEDEN!
BİRİ DIŞINDA...
SENİ SEVİYORUZ VE EĞER BİZDEN BİRŞEY İSTERSEN...
SENİN İÇİN ELİMİZDEN GELENİ YAPARIZ!
SAĞOL,PEPPER...SAĞOL!
VE AZ SONRA...
PEPPER!PATRON!
İYİ MİSİNİZ?
OO... KISA BİR SÜRE ÖNCE HASTANEDE YATAN BİRİ İÇİN KÖTÜ GÖRÜNMÜYORSUN,HAPPY!
EVET,İYİYİM.TV'DE KAR FIRTINASINI VE SİZİ GÖRÜNCE...
YANİ... SİZ EĞLENİRKEN,BEN NASIL YATARDIM?
OH HAPPY
SANIRIM KALAMAZDIN...
AMA SİZİN ROLÜNÜZ BİTTİ!
ŞİMDİ OYUN BİZİM ARAMIZDA...!
VE SON OYUNU OLACAK,BU!
NE DEMEK İSTİYOR,PEP? NİYE GERİ GİDİYOR?
BİLMİYORUM, SEVGİLİM!
OH,HALA HASTASIN, SEN!
YALNIZCA AZ BAŞIM DÖNÜYOR!

STARK'IN LONG ISLAND BOĞAZININ ÜSTÜNDE OTURMASI NE UYGUN...
ALTIMDAKİ SUYUN MOLEKÜLLERİNİ BUZA DÖNÜŞTÜRMEK İÇİN...
BÖLGEDEN KALKIŞIMI ETKİLEMESİNDEN DAHA AZ ENERJİ GEREKECEK!
ENERJİ KONSERVESİ,HA? HARİKA!
BU BÖLGE... GÜNEŞLE ARAMIZDA...YALNIZCA...
DEMİR ADAM!
AMA SEN ÖLDÜN!ÖLDÜRDÜM SENİ!
ÖYLEYSE BİR HAYALETLE KARŞI KARŞIYASIN,SHAPANKO!
ZIRHLI BİR HAYALET!
YO!AYAKTA NASIL KALDIN,BİLMİYORUM...
AMA ARTIK DUR. DURAMAZSIN BENİ!
DEMİR ADAM DA OLSAN..
ZIRHIN BUZLA KAPLANINCA...
HAKLI... KAHRETSİN!
GÜCÜM SOĞUKLA BİRLİKTE TÜKENİYOR!
BASINÇ ÇOK FAZLA!
HAVADA DURAMAM!
GÖRÜYORSUN,YA... YİNE ÖLECEKSİN!

İŞTE ŞİMDİ YANILDIN, AHBAP!
ÖYLE SANIYORUM Kİ, HAVA BOĞAZIN SUYUNU ILITTI EN AZINDAN BUZU ERİTECEK KADAR!
BAKALIM IŞI IŞINIM BUZ ROMPANA NE YAPACAK?
STRAM!
YO... OLAMAZ! KİMSE AYAKTA KALAMAZDI!
BİLİYOR MUSUN, ŞAPANKA?.. HAKKINDA BAZI ŞEYLERİ ANIMSAMAYA BAŞLIYORUM..
BİR SERSERİ VE ÇILGINDIN!
DEĞİŞMEMİŞSİN, YİNE AYNISIN!
BAKIN... DEMİR ADAM VE KAR FIRTINASI..
RADYODA SÖYLEDİKLERİ GİBİ..!
HAKLIYMIŞSIN, MARK AMA BOĞAZDA BÖYLE BİR ŞEYİN OLACAĞINA KİM İNANIR?
KEŞKE BABANA SÖYLEMEDEN TEKNESİNİ ALMASAYDIK.
HEY! KAR FIRTINASI BİZİ İŞARET EDİYOR!
TEKNE BUZ TUTUYOR!
BATIYORUZ, MARK!
SEN İSTEDİN, ROBOT!
BENİMLE SAVAŞACAK MISIN? YOKSA BOĞULSUNLAR MI?
ÇOK KÖTÜ!
EĞER CLIMATRONU ALIP GİDERSE, TÜM DÜNYA TEHLİKEYE GİRER
İKİ APTAL ÇOCUĞUN YAŞAMINA KARŞILIK..!

ONLARIN BOĞULMALARINA İZİN VERMEYECEKSİN VE BİR YOL VAR.
YENİDEN YARATIP YARATAMAYACAĞIMI BİLMEDİĞİM CLIMATRONU FEDA EDEREK!
BAŞKA ŞANSIM DA YOK ZATEN!
APTAL! CLIMATRONU ELİMDEN DÜŞÜRDÜN! MEKANİZMASI PARÇALANDI!
EN BÜYÜK BULUŞUMU MAHVETTİN!
ÜZGÜNÜM, CANIM...
GELECEK KEZ KAR TOPLARIMI DAHA DİKKATLİ ATACAĞIM!
YELKENİNİZİN ÜZERİNDEKİ BUZ ERİDİKTEN SONRA, YİNE NORMALE DÖNECEK
BİR İKİ SAATTE KURUR, YELKENİNİZ..
BU SÜREDE KIYIYA DÖNÜP, HER ŞEYİ ANLATABİLİRSİNİZ.
BUNA YEĞLERDİM!
BUNDA HAKLI OLABİLİRSİN OĞLUM
SAĞOL, DEMİR ADAM!

İŞTE ŞİMDİ YANILDIN, AHBAP!
ÖYLE SANIYORUM Kİ, HAVA BOĞAZIN SUYUNU ILITTI EN AZINDAN BUZU ERİTECEK KADAR!
BAKALIM, IŞINIM BUZ RAMPANA NE YAPACAK?
STRAM!
YO...OLAMAZ! KİMSE AYAKTA KALAMAZDI!
BİLİYOR MUSUN, ŞAPANKA? HAKKINDA BAZI ŞEYLERİ ANIMSAMAYA BAŞLIYORUM..
BİR SERSERİ VE ÇILGINDIN!
DEĞİŞMEMİŞSİN, YİNE AYNISIN!
BAKIN...DEMİR ADAM VE KAR FIRTINASI..
RADYODA SÖYLEDİKLERİ GİBİ..!
HAKLIYMIŞSIN, MARK AMA BOĞAZDA BÖYLE BİR ŞEYİN OLACAĞINA KİM İNANIR?
KEŞKE BABANA SÖYLEMEDEN TEKNESİNİ ALMASAYDIK.
HEY! KAR FIRTINASI BİZİ İŞARET EDİYOR!
TEKNE BUZ TUTUYOR!
BATIYORUZ, MARK!
SEN İSTEDİN, ROBOT!
BENİMLE SAVAŞACAK MISIN? YOKSA BOĞULSUNLAR MI?
ÇOK KÖTÜ!
EĞER CLİMATRONU ALIP GİDERSE, TÜM DÜNYA TEHLİKEYE GİRER
İKİ APTAL ÇOCUĞUN YAŞAMINA KARŞILIK..!

ONLARIN BOĞULMALARINA İZİN VERMEYECEKSİN VE BİR YOL VAR.
YENİDEN YARATIP YARATAMAYACAĞIMI BİLMEDİĞİM CLİMATRONU FEDA EDEREK!
BAŞKA ŞANSIM DA YOK ZATEN!
APTAL! CLİMATRONU ELİMDEN DÜŞÜRDÜN! MEKANİZMASI PARÇALANDI!
EN BÜYÜK BULUŞUMU MAHVETTİN!
ÜZGÜNÜM, CANIM...
GELECEK KEZ KAR TOPLARIMI DAHA DİKKATLİ ATACAĞIM!
YELKENİNİZİN ÜZERİNDEKİ BUZ ERİDİKTEN SONRA, YİNE NORMALE DÖNECEK
BİR İKİ SAATTE KURUR, YELKENİNİZ..
BU SÜREDE KIYIYA DÖNÜP, HER ŞEYİ ANLATABİLİRSİNİZ.
BUNA YEĞLERDİM!
BUNDA HAKLI OLABİLİRSİN OĞLUM
SAĞOL, DEMİR ADAM!

LANET O-LASI!
DUR-MAZ MI-SIN,SEN?
OH...SO-ĞUK VE MIGREN..
BU KADAR, KAR FIRTINA-SI!
STARK ÖLÜ-MÜ BİR KÖTÜ-NÜN ELİNDEN TATMAZ!
ÖZELLİKLE SENİN...!
GÜL BAKA-LIM, AHMAK DEMİR!
AMA DEMİR KARGIM SENİ YİNE...
...DURDU-RACAK... İŞTE!*
*GEÇEN SAY
YANILIYORSUN, DOSTUM...
GEÇEN KEZ, ÇARPMIŞLARDI BANA...
AMA YA BU KEZ?
AYNI HATA İKİ KEZ YA-PILMAZ!

YENİLME-YECEĞİM, TENEKE!
YENİDEN HAPİSANE-YE DÖNME-YECEĞİM!
BAŞKA ŞANSIN VAR MI, KAR FIR-TINASI?.
HER KAVGA-DA BİR YENİ-LEN OLUR.
BU KAV-GADA DA BU, SEN OLACAK-SIN!
OLABİLİRDİ, DEMİR ADAM...
EĞER BENİ TUTMASAYDIN!
ŞİMDİ MİKRODEVRE-MİN TÜM GÜCÜNÜ SANA AKTARACAĞIM!
DAHA ÖNCE OL-DUĞU GİBİ, DO-NACAKSIN!
VE BU KEZ, SENİ ERİTE-CEK DİNAMO DA YOK!
TANRIM, YİNE SOĞUK!
YO... BUNU YA-PACAĞINI DÜ-ŞÜNMÜŞ-TÜM...
ONA GÖ-RE DE SAVUN-MAMI HAZIR-LADIM!
NE SAVUNMA-SI? NEDEN SÖZ EDİYORSUN?
ANA JENERATÖRDEN ALDIĞIM MİNİ DİNAMO, ŞHAPANKA...
STARK'IN FAB-RİKASINDAKİ JENERATÖRÜN GÜCÜNDE DE-ĞİL AMA..
ZIRHIMIN GÜÇ GİRİŞİYLE BİRLEŞİNCE, SA-NA YETER.
YALNIZCA DONMAMI ÖN-LEMEKLE KAL-MAYACAK...

LANET O-LASI!
DUR-MAZ MI-SIN, SEN?
OH...SO-ĞUK VE MİGREN..
BU KADAR KAR FIRTINA-SI!
STARK ÖLÜ-MÜ BİR KÖTÜ-NÜN ELİNDEN TATMAZ!
ÖZELLİKLE SENİN...!
GÜL BAKA-LIM, AHMAK DEMİR!
AMA DEMİR KARGIM SENİ YİNE...
...DURDU-RACAK... İŞTE!*
*GEÇEN SAY
YANILIYORSUN, DOSTUM...
GEÇEN KEZ, ÇARPMIŞLARDI BANA...
AMA YA BU KEZ?
AYNI HATA İKİ KEZ YA-PILMAZ!

YENİLME-YECEĞİM, TENEKE!
YENİDEN HAPİSANE-YE DÖNME-YECEĞİM!
BAŞKA ŞANSIN VAR MI, KAR FIR-TINASI?.
HER KAVGA-DA BİR YENİ-LEN OLUR.
BU KAV-GADA DA BU, SEN OLACAK-SIN!
OLABİLİRDİ, DEMİR ADAM...
EĞER BENİ TUTMASAYDIN!
ŞİMDİ MİKRODEVRE-MİN TÜM GÜCÜNÜ SANA AKTARACAĞIM!
DAHA ÖNCE OL-DUĞU GİBİ, DO-NACAKSIN!
VE BU KEZ, SENİ ERİTE-CEK DİNAMO DA YOK!
TANRIM, YİNE SOĞUK!
YO...BUNU YA-PACAĞINI DÜ-ŞÜNMÜŞ-TÜM...
ONA GÖ-RE DE SAVUN-MAMI HAZIR-LADIM!
NE SAVUNMA-SI? NEDEN SÖZ EDİYORSUN?
ANA JENERATÖRDEN ALDIĞIM MİNİ DİNAMO, SHAPANKA...
STARK'IN FAB-RİKASINDAKİ JENERATÖRÜN GÜCÜNDE DE-ĞİL AMA..
ZIRHIMIN GÜÇ GİRİŞİYLE BİRLEŞİNCE, SA-NA YETER.
YALNIZCA DONMAMI ÖN-LEMEKLE KAL-MAYACAK...

SENİN GİYSİNDEKİ GÜCÜ DE ALACAK!
BU GÜCÜN BAŞKA YERE GİTMESİNİ ÖNLEYECEK!
VE DIŞARI ÇIKAMADIĞI İÇİN..
ER YADA GEÇ, FAZLA YÜKLENİP, İÇİNDE BESLENECEK!
VE BU OLDUĞUNDA DA, CANIM.
BU ANİ KISA DEVRE, SENİN ÖLDÜRÜCÜ DONDURUCU BİRİMLERİNİ YAKACAK!
YARRGH!
YETER! KEES!
TEK TEK!
BİR BİR!
DAYANAMIYORUM!
KARTLAR ELİNDEN ÇIKTIĞI İÇİN Mİ?
DİNLE! ZIRHLI BİR KAHRAMANIN SESİNİ DİNLE!..
GÜZEL... BİR KEZ DAHA BU ADİDEN KURTULDUM..
YANİ.. KAZANDIM!
SPLOOSH!

ÇOCUKLAR KARAYA ULAŞMIŞLAR..
YARDIM ET, DEMİR ADAM!
G..GİYSİM SUYLA DOLUYOR! BATIYORUM!
İMDAT!
NİYE? BANA NE?
Ş..ŞAKA YAPMA! BOZULMAMA SEYİRCİ KALAMAZSIN!
DEĞİL Mİ?
YO. KALAMAM!
HAYDİ, SHAPANKA. POLİS KIYIDA SENİ BEKLİYOR!
YİNE HAPİS..!
OYSA ÇOK YAKINDIM!
SEVİN DOSTUM.. GÜNDE ÜÇ ÖĞÜN YEMEK...
BUNU BİLE BULAMAYANLAR VAR..!
İŞTE GELİYORLAR!
ALIN, ÇOCUKLAR. UMARIM HÜCRESİ HAZIRDIR.
ILIK BİR HÜCRE.
BİLİYORSUN, İNTİKAMCI.
WARDEN ONU KAZAN DAİRESİNDE ÇALIŞTIRACAK!
ÖYLEYSE STARK ENTERNASYONAL'İNE DÖNEBİLİRİM İŞVERENİM, ARKAMDA BIRAKTIĞIM KARGAŞAYA SEVİNMEYECEK!
EVET, BAHSE GİRERİM!
ISIYI BİLE HİSSETMEDİĞİNE BAHSE GİRERİM!
BİZİM GİBİ DEĞİL Mİ..!
GELECEK SAYI
KORKUNUN İKİ YÜZÜ!..

GELECEK SAYI
KORKUNUN İKİ YÜZÜ!..

Demir Adam No:88 Copyriht © 1976 by MARVEL COMICS GROUP, Marvel Entertainment Group, INC.Copyright © 1989. Bu dizinin Türkiye'de ve Türkçe konuşulan ülkelerde kitap ve dergi olarak yayın hakkı Alfa Yayıncılık Ltd.Şti'ne verilmiştir.

Olağanüstü bir mucit olan milyoner sanayici TONY STARK kendisine güneş enerjisiyle çalışan demir bir zırh yaptı ve dunyanın en büyük savaşan insan silahı haline geldi: DEMİR ADAM

STAN LEE PRESENTS: THE INVINCIBLE IRON MAN™

ARCHIE GOODWIN WRITER · GEORGE TUSKA PENCILLER · VINCE COLLETTA INKER · JAN COHEN COLORIST · JOE ROSEN LETTERER · MARV WOLFMAN EDITOR

Demir Adam No:88 Copyriht © 1976 by MARVEL COMICS GROUP, Marvel Entertainment Group, INC.Copyright © 1989. Bu dizinin Türkiye'de ve Türkçe konuşulan Ülkelerde kitap ve dergi olarak yayın hakkı Alfa Yayıncılık Ltd.Şti'ne verilmiştir.

ONU HAREKETE GEÇİREN DUYGULAR NE OLURSA OLSUN, TONY STARK'IN BEYNİ, ONU SARAN KABUKLA KOLAYCA ÇALIŞMAKTADIR.
BÖYLECE KOLAYCA DİZEL MOTORA ULAŞIR..
VE İÇERİ GİRER...
DEMİR ADAM?
SAKIN FELAKET HABERCİSİ OLDUĞUMUZU SÖYLEME!
SAKİN OLUN...
İŞİM ÇOK ACİL VE OLDUKÇA DA ÖZEL!
ALTIN MASKENİN ALTINDAKİ GÖZLER, SORUYA KAPALIDIR..
VE KİMSE DE SORU SORMAZ
KONDÜKTÖR, İNTİKAMCIYA ARADIĞI KOMPARTIMANI GÖSTERİR.
BAY VE BAYAN HOGAN'LAR.
PEPPER! HAPPY?
ŞİMDİLİK İYİ YATIŞTIRICI VERDİLER
BİZİ İZLEMEYECEĞİNİ UMMUŞTUM
STARK ENTERNASYONAL'DEN AYRILDIĞINI DUYUNCA..
S...SEN NE YAPMAMI UMUYORDUN, PEPPER?

O KADAR KÖTÜ BİR PATRON MUYUM?
BAZI AÇIKLAMALARDA BULUNMAYACAK MISIN?
SANIRIM HAPPY'NİN YENİDEN KÖTÜLEŞMESİ, BENİM KAR FIRTINASI'NDAN KAÇMAM* YETERLİ BİR AÇIKLAMA...
* GEÇEN SAYIDA DEMİR ADAM ONU YENMİŞTİ...
HASTANE, DAHA CİDDİ OLDUĞUNU SÖYLEDİ..
İLK BELİRTİDEN SONRA.
HAP'İ BU YÜZDEN Mİ ÖZEL BİR KLİNİĞE GETİRDİN?
ŞİKAGO YAKININDA TEDAVİ EDİLECEĞİNDEN EMİNLER
İYİLEŞENE DEK YANINDA OLMALIYIM
TABİİ, PEPPER. İSTEDİĞİN KADAR YANINDA OLABİLİRSİN. MASRAFLARA GELİNCE... ŞİRKET SİGORTASININ KARŞILAMADIĞI HER HANGİ..
YO, TONY. GERİ DÖNMEYECEĞİZ ARTIK...
BAZI TEHLİKELERİN BİZİ TEHDİT ETMESİ, HAPPY'NİN YENİDEN DEMİR ADAM OLARAK SENİN YERİNİ ALMASI YA DA HİLKAT GARİBESİ OLARAK KALMASI NE KADAR SÜRER?
KESİNLİKLE BUNA İZİN VEREMEYİZ BU, HAPPY'NİN SON ŞANSI OLABİLİR.
..E SANA OLAN SEVGİM, SAYGIM ORADA SORUNLAR TEHDİT ETMEYE BAŞLADIĞINDA İŞE KARIŞMANI ENGELLEYEMEYECEK KADAR ÇOK...
İŞTE BU YÜZDEN.
TEK YANIT, ORADA OLMAMAK...!

ONU HAREKETE GEÇİREN DUYGULAR NE OLURSA OLSUN, TONY STARK'IN BEYNİ,ONU SARAN KABUKLA KOLAYCA ÇALIŞMAKTADIR.
BÖYLECE KOLAYCA DİZEL MOTORA ULAŞIR..
VE İÇERİ GİRER...
DEMİR ADAM?
SAKIN FELAKET HABERCİSİ OLDUĞUMUZU SÖYLEME!
SAKİN OLUN...
İŞİM ÇOK ACİL VE OLDUKÇA DA ÖZEL!
ALTIN MASKENİN ALTINDAKİ GÖZLER, SORUYA KAPALIDIR..
VE KİMSE DE SORU SORMAZ
KONDÜKTÖR, İNTİKAMCIYA ARADIĞI KOMPARTIMANI GÖSTERİR.
BAY VE BAYAN HOGAN'LAR.
PEPPER! HAPPY?
ŞİMDİLİK İYİ YATIŞTIRICI VERDİLER
BİZİ İZLEMEYECEĞİNİ UMMUŞTUM
STARK ENTERNASYONAL'DEN AYRILDIĞINI DUYUNCA..
S...SEN NE YAPMAMI UMUYORDUN,PEPPER?

O KADAR KÖTÜ BİR PATRON MUYUM?
BAZI AÇIKLAMALARDA BULUNMAYACAK MISIN?
SANIRIM HAPPY'NİN YENİDEN KÖTÜLEŞMESİ, BENİM KAR FIRTINASI'NDAN KAÇMAM* YETERLİ BİR AÇIKLAMA...
* GEÇEN SAYIDA DEMİR ADAM ONU YENMİŞTİ...
HASTANE, DAHA CİDDİ OLDUĞUNU SÖYLEDİ..
İLK BELİRTİDEN SONRA.
HAP'İ BU YÜZDEN Mİ ÖZEL BİR KLİNİĞE GETİRDİN?
ŞİKAGO YAKININDA TEDAVİ EDİLECEĞİNDEN EMİNLER
İYİLEŞENE DEK YANINDA OLMALIYIM
TABİİ, PEPPER. İSTEDİĞİN KADAR YANINDA OLABİLİRSİN. MASRAFLARA GELİNCE... ŞİRKET SİGORTASININ KARŞILAMADIĞI HER HANGİ..
YO, TONY. GERİ DÖNMEYECEĞİZ ARTIK...
BAZI TEHLİKELERİN BİZİ TEHDİT ETMESİ, HAPPY'NİN YENİDEN DEMİR ADAM OLARAK SENİN YERİNİ ALMASI YA DA HİLKAT GARİBESİ OLARAK KALMASI NE KADAR SÜRER?
KESİNLİKLE BUNA İZİN VEREMEYİZ BU HAPPY'NİN SON ŞANSI OLABİLİR.
..E SANA OLAN SEVGİM, SAYGIM ORADA SORUNLAR TEHDİT ETMEYE BAŞLADIĞINDA İŞE KARIŞMANI ENGELLEYEMEYECEK KADAR ÇOK...
İŞTE BU YÜZDEN.
TEK YANIT, ORADA OLMAMAK...!

"KONUŞACAK ÇOK ŞEY VAR PEPPER. AMA ANLIYORUM SENİ. AMA HERŞEYİN DE ÜSTÜNDE TEK ŞEY VAR DOSTLUK!..
"ŞİMDİ HOŞÇA KAL, BEN TERS YÖNE GİDİYORUM.
AMA BU YAĞMURLU GECEDE, BAŞKALARININ DA SORUNU VAR ÖRNEĞİN ARİZONA'DAN DOĞUYA İLERLEYEN BİR TIR ŞOFÖRÜ...
AV KÖPEĞİ Mİ? BU YOL NORMAL, DOSTUM
KOPYALAR MISINIZ?
ATEŞ YAK/HAGRISBURG'DAN BERİ BU ÇOCUK KULAKLARIMI TIRMALIYOR..*
HAYRET VALLA.. SUSTU!
GÜRÜLTÜYÜ KESİP, ONU YAKALAMALIYIM. UZAKTA OLAMAZ. BELKİ DE İLERİDEKİ VİRAJIN.
* RADYODAKİ ANONSTAN SÖZEDİYOR..
O O.. ORADA... DIR!!!
SKREE
AMAN TANRIM!
BU NORMAL BİR KAZA DEĞİL!
HİÇ DEĞİL!

KAYMA İŞİ YOK...BAŞKA BİR ARAÇTAN İZ YOK...
SANKİ TEKSAS KASIRGASINA YAKALANMIŞ GİBİ!
BU İŞİN İÇİNDEN KİMSE ÇIKAMAZ!
AMA... GİDİP BİR GÖZ ATSAM, İYİ OLUR
AMAN TANRIM/TAŞIDIĞI DOMUZLAR..
HEPSİ BOĞAZINDAN YARALANMIŞ!
ENKAZ KIMILDIYOR/HAREKET EDİYOR!
O.. ORADA.. ALTINDA BİRİ VAR!
VRRUUMMMM!
Bİ..BİR DEĞİL...
İKİ KİŞİ!

"KONUŞACAK ÇOK ŞEY VAR PEPPER. AMA ANLIYORUM SENİ. AMA HERŞEYİN DE ÜSTÜNDE TEK ŞEY VAR DOSTLUK!..
"ŞIMDI HOŞÇA KAL, BEN TERS YÖNE GİDİYORUM.
AMA BU YAĞMURLU GECEDE, BAŞKALARININ DA SORUNU VAR ÖRNEĞİN ARİZONA'DAN DOĞUYA İLERLEYEN BİR TIR ŞOFÖRÜ...
AV KÖPEĞİ MI? BU YOL NORMAL, DOSTUM
KOPYALAR MISINIZ?
ATEŞ YAK! HAGRİSBURG'DAN BERİ BU ÇOCUK KULAKLARIMI TIRMALIYOR..*
HAYRET VALLA.. SUSTU!
GÜRÜLTÜYÜ KESİP, ONU YAKALAMALIYIM. UZAKTA OLAMAZ. BELKİ DE İLERİDEKİ VİRAJIN.
O.. O.. ORADA... DIR!!!
SKREE
* RADYODAKİ ANONSTAN SÖZEDİYOR..
AMAN TANRIM!
BU NORMAL BİR KAZA DEĞİL!
HİÇ DEĞİL!

KAYMA İZİ YOK... BAŞKA BİR ARAÇTAN İZ YOK...
SANKİ TEKSAS KASIRGASINA YAKALANMIŞ GİBİ!
BU İŞİN İÇİNDEN KİMSE ÇIKAMAZ!
AMA... GİDİP BİR GÖZ ATSAM, İYİ OLUR
AMAN TANRIM! TAŞIDIĞI DOMUZLAR..
HEPSİ BOĞAZINDAN YARALANMIŞ!
ENKAZ KIMILDIYOR! HAREKET EDİYOR!
O.. ORALA.. ALTINDA BİRİ VAR!
VRRUUMMMM!
İKİ KİŞİ!
Bİ.. BİR DEĞİL...

İKİ KİŞİ!
İKİ KAN KARDEŞ!
GİZLENİP BEKLEYEN İKİ KİŞİ!
AMAN TANRIM! DOMUZLAR ONLARI SİZ YARALADINIZ
B..BANA NE YAPACAKSINIZ?
BUNUN İÇİNDE.
O SIRADA DEMİR ADAM YOLCULUĞUNU TAMAMLAMIŞ, STARK ENTERNASYONAL KARARGÂHI LONG ISLAND FABRİKA KOMPLEKSİNE DÖNMÜŞTÜ
VE GÖRÜNÜŞE GÖRE, BİRİ DAHA ÖYLE DÜŞÜNÜYOR!
BU IŞIĞIN YANMASI İÇİN ÇOK GEÇ BİR SAAT..!

İNİŞ YAPAN DEMİR ADAM, GÖĞÜS KALKANINDAKİ POLARMA BİRİMİNİ DİRDİRDİ?
EĞİLMEZ ÇELİK, ANİDEN ESNEKLEŞİR
KOSTÜMÜNÜN KOL, AYAK VE MASKESİ OTOMATİK OLARAK GERİ ATAR.
VE BİRKAÇ SANİYE SONRA DA
TONY STARK
NEYİN VAR ANTHONY?
YO, OĞLUM! TOPLANTIDA, MODASININ GEÇTİĞİ SÖYLENDİ. BU İŞİ BAŞARMAK İÇİN, HER FIRSATI DENERİM!
DİNAMİT, BAY KLEİN! AMA NİYE BEN BU TÜR DEĞİŞİKLİKLERİ DÜŞÜNEMEDİM?
BELKİ AKLINDA BAŞKA ŞEYLER VARDI, ANTHONY
GİBİ ÇIKAN GENÇ BİR BAYAN GÖRMEDİM Mİ?
ONU ÇOK FAZLA İHMAL ETTİM.
ÖYLEYSE BİR SÜRE İÇİN İŞİ BİRİNE BIRAK VE GİT KIZI BUL...!
DOĞRUSU BAYAN GILBERT, BÖYLE YERLER, BU GİYSİLER BANA GÖRE DEĞİL. OLDUKÇA SIKILIYORUM!
AMA TONY STARK'IN BENİ EN SEVDİĞİ LOKANTADA GÖRME ŞANSI.
VE BENİ SEVGİLİSİYLE GÖRMESİ, EMİNİM HER ŞEYE DEĞER

GİZLENİP BEKLEYEN İKİ KİŞİ!
İKİ KİŞİ!
İKİ KAN KARDEŞ!
AMAN TANRIM! DOMUZLAR ONLARI SİZ YARALADINIZ KA..KANLARI İÇİN, HA?
B..B. BANA NE YAPACAK SINIZ?
O SIRADA DEMİR ADAM YOLCULUĞUNU TAMAMLAMIŞ, STARK ENTERNASYONAL KARARGÂHI LONG ISLAND FABRİKA KOMPLEKSİNE DÖNMÜŞTÜ.
VE GÖRÜNÜŞE GÖRE, BİRİ DAHA ÖYLE DÜŞÜNÜYOR!
BU IŞIĞIN YANMASI İÇİN ÇOK GEÇ BİR SAAT..!

VE BİRKAÇ SANİYE SONRA
TONY STANK
EĞİLMEZ ÇELİK, ANİDEN ESNEK LEŞİR
KOSTÜMÜNÜN KOL, AYAK VE MASKESİ OTOMATİK OLARAK GERİ ATAR.
NEYİN VAR ANTHONY?
YO, OĞLUM! TOPLANTIDA, MODASININ GEÇTİĞİ SÖYLENDİ. BU İŞİ BAŞARMAK İÇİN, HER FIRSATI DENERİM!
DİNAMİT, BAY KLEİN! AMA NİYE BEN BU TÜR DEĞİŞİKLİKLERİ DÜŞÜNEMEDİM?
BELKİ AKLINDA BAŞKA ŞEYLER VARDI, ANTHONY
GİBİ ÇIKAN GENÇ BİR BAYAN GÖRMEDİM Mİ?
ONU ÇOK FAZLA İHMAL ETTİM.
ÖYLEYSE BİR SÜRE İÇİN İŞİ BİRİNE BIRAK VE GİT KIZI BUL...!
TİYATRO SONRASI LÜKS BİR KULÜP.
DOĞRUSU BAYAN GILBERT, BÖYLE YERLER, BU GİYSİLER BANA GÖRE DEĞİL OLDUKÇA SIKILIYORUM!

VE BENİM BU SOĞUK ŞAKADAN HOŞLANACAĞIMI SANDIN, HA?
YANLIŞ BİLDİN, BAY DEDEKTİF!
AH, BÖYLE DÜŞÜNME, ROXIE.
KULLANILMAYI DÜŞÜNMEK, MICHAEL O BRIEN..
HİÇ BİR ŞEYE DEĞMEZ! KENDİ HATAMDAN DOLAYI TONY'E KIZDIĞIM İÇİN BU BULUŞMAYI KABUL ETTİM
İNTİKAM DUYGUSUYLA BURADAN AYRILACAĞIMI UMDUN
...AMA YANILDIN!
BELADAN KURTULDUN, BAYAN! SENİ DENEDİM, YASALARI DENEDİM.
EĞER STARK VE DEMİR ADAM KARDEŞİMİ ÖLDÜRMEK İÇİN PARA KULLANDILARSA..*
WRAANK!
GERİ YE BİR YOL DAHA KALDI!
*46 SAYI
BU "YOL"DAN DAHA SONRA SÖZEDERİZ. ŞİMDİ JERSEY TURNİKESİNE BİR GÖZ ATALIM..
BU ŞOFÖR KAFADAN ÇATLAK OLMALI! BÖLE BU YANA GELİYOR!
YOLDAKİ BİRİMLERİ ENKAZ HALİNE GETİRMİŞ!
AMA BURADAN GEÇMEK İÇİN..
HIZINI AZALTMAK ZORUNDA..!
İŞTE GELİYOR!
BU APTALIN FRENİ KULLANMAĞA HİÇ NİYETİ YOK!
RADYO...ONU BANA VER!..
POL

SİLAHLARINIZI HAZIRLAYIN! EĞER BÖYLE OYNUYORSA, SEÇENEĞİMİZ YOK...!
BAK BU SİLAHIN İÇİNDE NE VAR?
PA-KOW!
BLAM!
BU İŞİ YAPARKEN, DUA ET! BU SİLAHLAR, O CANAVARLAR İÇİN YAPILMADI!
KENARA ÇEKİLİN, APTALLAR! SİZ YALNIZCA...
GECİKTİRİYORSUNUZ BİZİ! VE BU DA...
...BELÂYA ÇAĞRI DEMEKTİR!
KARMAŞADAN UZAĞA, SAKİN BİR YERE ..MANHATTAN'IN CHELSEA BÖLGESİNE BİR GÖZ ATALIM.
AMA ALDANMAYIN BU SAKİNLİKLE KARMAŞA ARASINDA GARİP BİR BAĞLANTI VAR
HAYVANLAR! DÜŞÜNCESİZ HAYVANLAR!
DİKKATLERİ KENDİLERİNE ÇEKEREK, TÜM İŞİ YANLIŞ UYGULADILAR!

VE BENİM BU SOĞUK ŞAKADAN HOŞLANACAĞIMI SANDIN, HA?
YANLIŞ BİLDİN, BAY DEDEKTİF!
AH, BÖYLE DÜŞÜNME, ROXIE..
KULLANILMAYI DÜŞÜNMEK, MICHAEL O BRIEN..
HİÇ BİR ŞEYE DEĞMEZ! KENDİ HATAMDAN DOLAYI TONY'E KIZDIĞIM İÇİN BU BULUŞMAYI KABUL ETTİM
İNTİKAM DUYGUSUYLA BURADAN AYRILACAĞIMI UMDUN
...AMA YANILDIN!
BELADAN KURTULDUN, BAYAN! SENİ DENEDİM, YASALARI DENEDİM.
EĞER STARK VE DEMİR ADAM KARDEŞİMİ ÖLDÜRMEK İÇİN PARA KULLANDILARSA..*
WRAANK!
GERİYE BİR YOL DAHA KALDI!
*46.SAYI
BU "YOL"DAN DAHA SONRA SÖZEDERİZ. ŞİMDİ JERSEY TURNİKESİNE BİR GÖZ ATALIM..
BU ŞOFÖR KAFADAN ÇATLAK OLMALI! BÖYLE BU YANA GELİYOR!
YOLDAKİ BİRİMLERİ ENKAZ HALİNE GETİRMİŞ!
AMA BURADAN GEÇMEK İÇİN..
HIZINI AZALTMAK ZORUNDA..!
İŞTE GELİYOR!
BU APTALIN FRENİ KULLANMAĞA HİÇ NİYETİ YOK!
RADYO...ONU BANA VER!..
POL

SİLAHLARINIZI HAZIRLAYIN! EĞER BÖYLE OYNUYORSA, SEÇENEĞİMİZ YOK...!
BAK BU SİLAHIN İÇİNDE NE VAR?
PA-KOW!
BLAM!
BU İŞİ YAPARKEN, DUA ET! BU SİLAHLAR, O CANAVARLAR İÇİN YAPILMADI!
KENARA ÇEKİLİN, APTALLAR! SİZ YALNIZCA.
GECİKTİRİYORSUNUZ BİZİ! VE BU DA...
...BELÂYA ÇAĞRI DEMEKTİR!
KARMAŞADAN UZAĞA, SAKİN BİR YERE..MANHATTAN'IN CHELSEA BÖLGESİNE BİR GÖZ ATALIM.
AMA ALDANMAYIN BU SAKİNLİKLE KARMAŞA ARASINDA GARİP BİR BAĞLANTI VAR
HAYVANLAR! DÜŞÜNCESİZ HAYVANLAR!
DİKKATLERİ KENDİLERİNE ÇEKEREK, TÜM İŞİ YANLIŞ UYGULADILAR!

O SIRADA
BU KEZ ARAŞTIRDIĞI .
BAYAN GİLBERT? BAY STARK'IN KONUK ODASINDA KALAN BAYAN?
ERKENDEN DIŞARI ÇIKTI, BAYIM. KAVALYESİNİN BİR RESTAURANTTAN SÖZETTİĞİNİ ANIMSIYORUM
ADINI DA SÖYLEDİ Mİ, VİLLARD?
HEMEN VERİLEN BİR BEŞ DOLAR, GÖREVLİNİN BELLEĞİNİ GÜÇLENDİRİR VE DEMİR ADAM YENİDEN HAVALANIR
VİLLARD'IN TANIMINA GÖRE
ROXIE, MIKE O'BRIEN'LE BULUŞTU. BU ÇILGIN NE YAPMAYA ÇALIŞIYOR?
OH . AŞAĞIDA, LİNCOLN ÇIKIŞINDA BİR SORUN VAR GALİBA .
"BURADA OLANLARI HAFİFE ALMAYIN SAKIN.
DAHA ÇABUK, İNSANLAR. KAÇIN!
BİZİ GÖREVİMİZDEN ALIKOYAMAZSINIZ!
DAHA ÇOK ADAM GEREK EFENDİM.
OH, TANRIM! KAÇAMIYORUZ!
ÇOK YAKINLAR!

ÖLMEMELERİ GEREK!
BEN ONLARI ŞINLARIMLA DURDURURUM HEPİNİZ DAĞILIN!
FZAK!
BU KAN KARDEŞLER HAKKINDA ANIMSADIĞIM TEK ŞEY.
BİR KAÇ SANİYEDE YENİLECEKLERİDİR!
ASLINDA NARİN OLABİLİRLER.
AMA BU, STARK'IN ŞANSSIZLIĞI ..!
SON İKİ ÇARPIŞMAMIZA BAKARSAK..
YENEMEDİM GİBİ!
"YARDIMA İHTİYACIM VARDI ÖNCE DESTROYER'İN!"
"VE SONRA SEVGİ DOLU YAKATIK'IN!"
SHEESH!
"O ZAMAN BİLE DURUM TEHLİKELİYDİ SÖZDE SAMANYOLUNUN FATİHİ, EFENDİLERİ THANOS
WRAM
"ONLARI YOK EDENE DEK!"

O SIRADA
BU KEZ ARAŞTIRDIĞI .
BAYAN GİLBERT? BAY STARK'IN KONUK ODASINDA KALAN BAYAN?
ADINI DA SÖYLEDİ Mİ, VİLLARD?
ERKENDEN DIŞARI ÇIKTI, BAYIM. KAVALYESİNİN BİR RESTAURANTTAN SÖZETTİĞİNİ ANIMSIYORUM
HEMEN VERİLEN BİR BEŞ DOLAR, GÖREVLİNİN BELLEĞİNİ GÜÇLENDİRİR VE DEMİR ADAM YENİDEN HAVALANIR
VİLLARD'IN TANIMINA GÖRE
ROXİE, MİKE O'BRİEN'LE BULUŞ. TÜ'BU ÇILGIN NE YAPMAĞA ÇALIŞIYOR?
OH . AŞAĞIDA, LİNCOLN ÇIKIŞINDA BİR SORUN VAR GALİBA .
"BURADA OLANLARI HAFİFE ALMAYIN SAKIN.
DAHA ÇABUK, İNSANLAR. KAÇIN!
BİZİ GÖREVİMİZDEN ALIKOYAMAZSINIZ!
DAHA ÇOK ADAM GEREK EFENDİM.
OH, TANRIM! KAÇAMIYORUZ!
ÇOK YAKINLAR!

ÖLMEMELERİ GEREK!
BEN ONLARI ŞİNLARIMLA DURDURURUM HEPİNİZ DIŞARI ÇIKIN!
FZAK!
'BU KAN KARDEŞLER HAKKINDA ANIMSADIĞIM TEK ŞEY.
BİR KAÇ SANİYEDE YENİLECEKLERİDİR!
ASLINDA NARİN OLABİLİRLER.
AMA BU, STARK'IN ŞANSSIZLIĞI .!
SON İKİ ÇARPIŞMAMIZA BAKARSAK...
YENEMEDİM GİBİ!
"YARDIMA İHTİYACIM VARDI ÖNCE DESTROYER'IN *,,
"VE SONRA SEVGİ DOLU YAKATIK'IN *,,
SHEESH!
"O ZAMAN BİLE DURUM TEHLİKELİYDİ SÖZDE SAMANYOLUNUN FATİHİ, EFENDİLERİ THANOS
WRAM
" ONLARI YOK EDENE DEK!,,

KA-WUM!
YA DA BEN ÖYLE DÜŞÜN. MÜŞTÜM!
ŞİMDİYSE GERİ DÖN. MÜŞLER GİBİ!
PAR
TIME
KİNLE HEM DE!
WOM!
BU DEMİR ZIRHLI ADAM, CEZALANDIRILMA. MIZA NEDEN OL. MUŞTU...!
EVET, THANOS BİZİ CEZALANDIRMIŞTI!
BU GECE O DA CEZA. SINI ÇEKE. CEK, KAR. DEŞ!
ÖLEREK ÇEKECEK HEM DE!
KORKUNÇ OLABİLİR...
KOW!

SİZ İKİNİZİN KA. FASINDA NORMAL DE...
...BULUNAN. DAN DAHA ÇOK YUMRU OLA. CAK!
AMA HER ŞEY BİTMEDEN ÖNCE...
VE BU HAŞİN DÖĞÜŞÜN ÜZE. RİNDE UÇAN HELİKOPTERDE...
...HABERLERİ BİL. DİRİYORUM. İLK BAKIŞ. TA TÜNELDE BİR TRA. FİK KARMAŞASI VAR GİBİ GÖRÜNÜYOR. SA DA...
BU, GERÇEK BİR SAVAŞ!
SÖZLER, HER NA. SILSA, ÖLÜM KA. LIM SAVAŞININ KLİŞELEŞMESİNİ ÖNLÜYOR...
THRAAK!
HALA HAVAYI DOLDU. RUYOR!
VE YAĞMUR YÜZÜNDEN GECİ. KEN, ŞİMDİYSE CADDELERİ DOL. DURAN KALABALIĞI UYARIYOR...
...VE DÖĞÜŞ ALANI BATIYA DOĞRU KAYARKEN, DEMİR ADAM DA GÖRÜŞ ALA. NINDAN ÇIKTI...
KEY INVESTIGATIC
POLİS, BÖLGEYİ KU. SATTI VE TÜM OTOMOBİL SA. HİPLERİNE...
...BÖLGEYE GİRMEMELE. RİNİ SALIK VERİYOR!
DAILY BUGLE
"BLIZZARD" ATTACKS STARK FACTORY
DAMAGE RUNS HIGH AS
GÜZEL... GÜZEL!

KA-WUM!
YA DA BEN ÖYLE DÜŞÜN. MÜŞTÜM.
ŞİMDİYSE GERİ DÖN. MÜŞLER GİBİ!
KİNLE HEM DE!
WOM!
BU DEMİR ZIRHLI ADAM, CEZALANDIRILMA. MIZA NEDEN OL. MUŞTU...!
EVET, THANOS BİZİ CEZALANDIRMIŞTI!
BU GECE O DA CEZA. SINI ÇEKE. CEK, KAR. DEŞ!
ÖLEREK ÇEKECEK HEM DE!
KORKUNÇ OLABİLİR..
KOW!

SİZ İKİNİZİN KA. FASINDA NORMAL DE...
...BULUNAN. DAN DAHA ÇOK YUMRU OLA. CAK!
AMA HER ŞEY BİTMEDEN ÖNCE...
VE BU HAŞİN DÖĞÜŞÜN ÜZE. RİNDE UÇAN HELİKOPTERDE...
...HABERLERİ BİL. DİRİYORUM. İLK BAKIŞ. TA TÜNELDE BİR TRA. FİK KARMAŞASI VAR GİBİ GÖRÜNÜYOR. SA DA...
BU, GERÇEK BİR SAVAŞ!
SÖZLER, HER NA. SILSA, ÖLÜM KA. LIM SAVAŞININ KLİŞELEŞMESİNİ ÖNLÜYOR...
THRAAAK!
HALA HAVAYI DOLDU. RUYOR!
VE YAĞMUR YÜZÜNDEN GECİ. KEN, ŞİMDİYSE CADDELERİ DOL. DURAN KALABALIĞI UYARIYOR...
...VE DÖĞÜŞ ALANI BATIYA DOĞRU KAYARKEN, DEMİR ADAM DA GÖRÜŞ ALA. NINDAN ÇIKTI...
KEY INVESTIGATIO
POLİS, BÖLGEYİ KU. SATTI VE TÜM OTOMOBİL SA. HİPLERİNE...
...BÖLGEYE GİRMEMELE. RİNİ SALIK VERİYOR!
DAILY BUGLE
"BLIZZARD" ATTACKS STARK FACTORY
DAMAGE RUNS HIGH AS
GÜZEL... GÜZEL!

SEN PLANLA VE SEN BEKLE. VE TAM SÖZ VERMEKTEN CAYDIĞIN ANDA...
HERŞEY İSTEDİĞİN GİBİ OLUYOR!..
KLIK
ADI, HARRY KEY. CÜZDANINDAKİ KARTTA, ÖZEL ARAŞTIRMACI YAZIYOR...
BU KART, YASAL...
AMA HARRY'NIN YAPTIĞI İŞİ... YASAL DEĞİL!
YİRMİ YIL ÖNCE BROOKLYN KOLEJİNDE ÖĞRENCİYKEN...
"...HUMPREY BOGART'IN ROL ALDIĞI "THE MALTESE FALCON" FİLMİNİ GÖRMÜŞ...
VE BU FİLM, MESLEK SEÇİMİNİ ETKİLEMİŞ. OFİSİNE GİREN GÜZEL KADINLARIN GENELLİKLE BOŞANMA YOLUNU ARAŞTIRDIKLARINI ANLADIĞINDA...
...BU SEÇİMDEN PİŞMAN OLMUŞ!
HARRY KEY BELKİ FARKLI BİR ALANDA DAHA BAŞARILI OLABİLİRDİ...
AMA YIL 1976 VE HARRY KEY ARTIK ROMANTİK DEĞİL..
ZAMANLA DEĞİŞİYOR VE YAPMASI GEREKENİ YAPIYOR.
KEY INVESTI
YANİ SANAYİ CASUSLUĞU!

HARRY KEY, İŞİNİN EHLİDİR. AMA BU GECE, ONDAN DAHA İYİLERİ DE VAR...
YİNE GEÇ SAATLERE DEK ÇALIŞI... HA?
DURUMA BAKILIRSA, BU... BU İŞ...
...OLDUKÇA BÜYÜK BİR İŞ!
EVET, SENİ YAKALAMAK İÇİN BEKLEDİĞİM İŞ!
BELKİ DE GİLBERT'İN UZAKLAŞMASI İYİ OLDU!
BU OLAYLAR DİZİSİ...
BAŞ BELASI TONY STARK'A ULAŞABİLİR...
AMA BATI YAKASININ KULLANILMA ANAYOLUNUN ALTINDA...
İKİ KARDEŞ, TONY STARK'I ALTETMEĞE ÇALIŞIYOR!
ONU TUTTUM KARDEŞ! ŞİMDİ SEN...
...KENARA ÇEKİLİRSEN İŞİNİ BİTİREBİLİRSİN!
BOM!
ÜNGHH!
İYİ VURUŞ!
AMA BU GİYSİ, DAHA KÖTÜSÜ İÇİN YAPILDI..
VURMANIZI İSTEDİM...
BUNUN İÇİN!
ÖRNEK: TAM GÜÇTEKİ GERİ PÜSKÜRTÜCÜ IŞININ.. DOĞAL GÜCÜ!
DESTEKLEYİCİ KOLON ÇATIRDIYOR!
ZAPT!
DÜŞEN YAPILAR..
YAKACAK BİZİ!

SEN PLANLA VE SEN BEKLE. VE TAM SÖZ VERMEKTEN CAYDIĞIN ANDA...
HERŞEY İSTEDİĞİN GİBİ OLUYOR!..
KLIK
ADI, HARRY KEY. CÜZDANINDAKİ KARTTA, ÖZEL ARAŞTIRMACI YAZIYOR...
BU KART, YASAL...
AMA HARRY'NIN YAPTIĞI İŞİ... YASAL DEĞİL!
YİRMİ YIL ÖNCE BROOKLYN KOLEJİNDE ÖĞRENCİYKEN...
"...HUMPREY BOGART'IN ROL ALDIĞI "THE MALTESE FALCON" FİLMİNİ GÖRMÜŞ...
VE BU FİLM, MESLEK SEÇİMİNİ ETKİLEMİŞ. OFİSİNE GİREN GÜZEL KADINLARIN GENELLİKLE BOŞANMA YOLUNU ARAŞTIRDIKLARINI ANLADIĞINDA...
...BU SEÇİMDEN PİŞMAN OLMUŞ!
HARRY KEY BELKİ FARKLI BİR ALANDA DAHA BAŞARILI OLABİLİRDİ...
AMA YIL 1976 VE HARRY KEY ARTIK ROMANTİK DEĞİL..
ZAMANLA DEĞİŞİYOR VE YAPMASI GEREKENİ YAPIYOR.
KEY INVESTI
YANİ SANAYİ CASUSLUĞU!

HARRY KEY, İŞİNİN EHLİDİR. AMA BU GECE, ONDAN DAHA İYİLERİ DE VAR...
YİNE GEÇ SAATLERE DEK ÇALIŞI... HA?
DURUMA BAKILIRSA, BU... BU İŞ...
...OLDUKÇA BÜYÜK BİR İŞ!
EVET, SENİ YAKALAMAK İÇİN BEKLEDİĞİM İŞ!
BELKİ DE GİLBERT'İN UZAKLAŞMASI İYİ OLDU!
BU OLAYLAR DİZİSİ...
BAŞ BELASI TONY STARK'A ULAŞABİLİR...
AMA BATI YAKASININ KULLANILMA ANAYOLUNUN ALTINDA...
İKİ KARDEŞ, TONY STARK'I ALTETMEĞE ÇALIŞIYOR!
ONU TUTTUM KARDEŞ! ŞİMDİ SEN...
...KENARA ÇEKİLİRKEN İŞİNİ BİTİREBİLİRSİN!
BOM!
UNGHH!
İYİ VURUŞ!
AMA BU GİYSİ, DAHA KÖTÜSÜ İÇİN YAPILDI..
VURMANIZI İSTEDİM...
BUNUN İÇİN!
ÖRNEK: TAM GÜÇTEKİ GERİ PÜSKÜRTÜCÜ IŞININ.. DOĞAL GÜCÜ!
DESTEKLEYİCİ KOLON ÇATIRDIYOR!
ZAPT!
DÜŞEN YAPILAR..
YAKACAK BİZİ!

KOCA AHMAKLAR! YANMAYI HAK ETTİNİZ, SİZ...!
BELKİ O ZAMAN GÖREVİNİZİ ANIMSAR SINIZ!..
DÜŞÜNCELER...
TUZAĞA DÜŞEN, SAVUNMASIZ BİRİNİN YERALTINDAKİ DÜŞÜNCELERİ...
AMA YALNIZ DEĞİL!
ÜZÜLME PATRON... HİÇ ÜZÜLME!
GERİ GELDİM... SCROUNGER GERİ GELDİ!
GELDİM, PATRON!..
SORU MU, LUK BU İŞTE! SENİ BULDUM VE SADIK KALDIM, HEP!
BEKLE DE, SENİN İÇİN NELER YÜRÜTTÜĞÜMÜ GÖR!
YALNIZCA BENİM GİBİ BİRİ GELİR BURAYA HA?
MUTLU OLACAKSIN, DEĞİL Mİ PATRON?
VE GERİDE, İLK HAYVANİ BÖLÜMDE..
DİRİLİŞ..!
ELİNDEN GELENİ YAPTIN..
AMA YETERLİ DEĞİLDİ!..
KAN KARDEŞLERİ DURDURAMADIN!
ARTIK GERİ PÜSKÜRTÜCÜMÜ TAM GÜÇTE KULLANAMAM!
BRAK
TAMAMEN TOPARLANDILAR. BENİM BİR ŞEYE İHTİYACIM VAR..
BİRLİKTE DAHA GÜÇLENMİŞLER.

ANAYOLUN ÖTESİNE SÜRDÜLER...
SİLAHLARINI PARÇALA!
CHRANK
ZIRHININ HER PARÇASINI YOK ET!
WOK
VUR VE...
ZIPLA, KARDEŞ!
THUMA
BLOM
ÖCÜMÜZÜ ALINCAYA DEK!..
VRAAAKK
ŞU ALAN HASARLI MASKE, ENKAZ YIĞINLARI ARASINDA HAREKET ETMESİNİ ENGELLEYEN TAŞ PARÇALARINI KALDIRAMAYACAK DURUMDADIR...
GELECEK SAYI: DAREDEVIL!

KOCA AHMAKLAR! YANMAYI HAK ETTİNİZ, SİZ !..
BELKİ O ZAMAN GÖREVİNİZİ ANIMSARSINIZ !..
DÜŞÜNCELER..
TUZAĞA DÜŞEN, SAVUNMASIZ BİRİNİN YERALTINDAKİ DÜŞÜNCELERİ..
AMA YALNIZ DEĞİL!
ÜZÜLME PATRON... HİÇ ÜZÜLME!
GERİ GELDİM... SCROUNGER GERİ GELDİ!
GELDİM, PATRON !..
SORUMLULUK BU İŞTE! SENİ BULDUM VE SADIK KALDIM, HEP!
BEKLE DE, SENİN İÇİN NELER YÜRÜTTÜĞÜMÜ GÖR!
YALNIZCA BENİM GİBİ BİRİ GELİR BURAYA HA?
MUTLU OLACAKSIN, DEĞİL Mİ PATRON?
VE GERİDE, İLK HAYVANİ BÖLÜMDE..
DİRİLİŞ !
ELİNDEN GELENİ YAPTIN..
AMA YETERLİ DEĞİLDİ !..
KAN KARDEŞLERİ DURDURAMADIN!
ARTIK GERİ PÜSKÜRTÜCÜMÜ TAM GÜÇTE KULLANAMAM!
BRAK
TAMAMEN TOPARLANDILAR. BENİM BİR ŞEYE İHTİYACIM VAR..
BİRLİKTE DAHA GÜÇLENMİŞLER.

DAHA GÜÇLÜ VE DAHA HIZLI OLARAK, ONU ANAYOLUN ÖTESİNE SÜRDÜLER...
SİLAHLARINI PARÇALA!
CHRANK
ZIRHININ HER PARÇASINI YOK ET!
WOK
VUR VE...
ZIPLA, KARDEŞ!
THUMA
BLOM
ÖCÜMÜZÜ ALINCAYA DEK !..
VRAAAKK
ŞU ALAN HASARLI MASKE, ENKAZ YIĞINLARI ARASINDA HAREKET ETMESİNİ ENGELLEYEN TAŞ PARÇALARINI KALDIRAMAYACAK DURUMDADIR...
GELECEK SAYI: DAREDEVIL!

TENEKE-KAFA

Sevgili Alfa;

Ben bir Demir Adam hayranıyım.Böyle bir derginin çıkmasını çok istiyordum. Bir de kulubü kurulunca sevgım bir kat daha arttı. Ben bu kulübe üye olmak sitiyorum,beni fotoğrafsız kulubünüze üye ederseniz çok mutlu olurum.Size bir resim gönderiyorum yayınlamanızı dilerim.Birde kendim tarafımdan çizgi roman okuyucularına bir mesajım olacak yayınlarmısınız?"Sevgili çizgi roman okuyucuları;mektuplaşmak,kitap değiştirmek, birbirimize çıkartma,resim,hediye göndermek istiyorsanız ben sizinle mektup arkadaşı olmaya hazırım.

O.Bahadır BOYSAL
Kadirli Endüstri Meslek Lisesi Lojmanları
Kadırli - İSTANBUL

Sevgili Bahadır;

Resmin olmadığı için kulüp üyesi olamazsın.Ama mektubunu yayınladık,dileyen sana yazsın.Resmini yayınlıyoruz.Selamlar
ALFA

****

Sayın Alfa Yetkilileri;

Bu mektubu arkadaşımla birlikte yazıyorum.Alfa Yayınlarını yakından takip ediyoruz.Ayrıca yayınlamanız için iki resim gönderiyoruz.Benim ve arkadaşımın resimleri.Merak ettğimiz konulara cevap verirseniz seviniriz.1) Arkadaşımla birlikte "Kızılok" adını taşıyan bır çizgi roman çizmeye başladık.Bu çizgi romanı eğer size gönderirsek yayınlama imkanınız olabilir mi?Bır bölüm 20 sayfadan oluşmaktadır.Yayınlanırsa yeni senaryolar yapmaya çalışırız.2) KA'nın 13.sayısında arkadaşıma verdiğiniz cevapta bir çizgi roman yarışması düzenleyeceğinizi bildirmiştiniz,acaba bu yarışma ne zaman olacak? 3)Amerika'dan aldığınız bir çizgi roman sayfası tutarı nedir? 4)"Silver Surfer" in Amerika'daki yeni Maceraları Alfa Yayınları alabilecek midir?

Engin ERİŞ
Yıldırım Mah.Barbaros Sk. no:25
Bayrampaşa - İSTANBUL

Sevgili Engin;

1)20 sayfa yayınlayamayız. 2) Bu yarışma yapıldı.3) Değişir.4)Zannetmiyorum.
Sevgiler,
ALFA

****

Sayın Alfa Yetkilileri;

Ben 14 yaşında lisede okuyan gencim.Demir Adam'ı bayide görünce içimden " işte senin dergin" diye geçti.Alıp okudum ve beğendim.Demir Adam'da bir Marvel yayını.Acaba Demir Adam'ın yaratıcısı kimdır ve kim çiziyor?Sorularımı cevaplarsanız sevinirim.Demir Adam'ı havale yolu ile isteyebilir miyim.Demir Adam'ın posteri var mı?Demir orijinal kaç sayısı var?Posta çeki gönderip,adresimi bilgisayara kaydedermisiniz? Sağolun.

Mehmet YILDIRIM
Hamidiye Mah.Okul Sk. No:3/A
Gerze - SİNOP

Sevgili Mehmet;

İçten mektubuna teşekkürler.Merak etme Demir Adam Amerika'da çok tutulmuş bir yayın.Bizim süre olarak onlara yetişmemiz en az 5 sene sonra olur,poster henüz yok.Broşür ve havale gönderildi Adresin bilgısayara kayıtlı, Selamlar
ALFA

****

TENEKE-KAFA

Sevgili Alfa;

Ben bir Demir Adam hayranıyım.Böyle bir derginin çıkmasını çok istiyordum. Bir de kulübü kurulunca sevgim bir kat daha arttı. Ben bu kulübe üye olmak istiyorum,beni fotoğrafsız kulubünüze üye ederseniz çok mutlu olurum.Size bir resim gönderiyorum yayınlamanızı dilerim.Birde kendim tarafımdan çizgi roman okuyucularına bir mesajım olacak yayınlarmısınız?"Sevgili çizgi roman okuyucuları;mektuplaşmak,kitap değiştirmek, birbirimize çıkartma,resim,hediye göndermek istiyorsanız ben sizinle mektup arkadaşı olmaya hazırım.

O.Bahadır BOYSAL
Kadirli Endüstri Meslek Lisesi Lojmanları
Kadırli - İSTANBUL

Sevgili Bahadır;

Resmin olmadığı için kulüp üyesi olamazsın.Ama mektubunu yayınladık,dileyen sana yazsın.Resmini yayınlıyoruz.Selamlar
ALFA

****

Sayın Alfa Yetkilileri;

Bu mektubu arkadaşımla birlikte yazıyorum.Alfa Yayınlarını yakından takip ediyoruz.Ayrıca yayınlamanız için iki resim gönderiyoruz.Benim ve arkadaşımın resimleri.Merak ettğimiz konulara cevap verirseniz seviniriz.1) Arkadaşımla birlikte "Kızılok" adını taşıyan bır çizgi roman çizmeye başladık.Bu çizgi romanı eğer size gönderirsek yayınlama imkanınız olabilir mi?Bır bölüm 20 sayfadan oluşmaktadır.Yayınlanırsa yeni senaryolar yapmaya çalışırız.2) KA'nın 13.sayısında arkadaşıma verdiğiniz cevapta bir çizgi roman yarışması düzenleyeceğinizi bildirmiştiniz,acaba bu yarışma ne zaman olacak? 3)Amerika'dan aldığınız bir çizgi roman sayfası tutarı nedir? 4)"Silver Surfer" in Amerika'daki yeni Maceraları Alfa Yayınları alabilecek midir?

Engın ERİŞ
Yıldırım Mah.Barbaros Sk. no:25
Bayrampaşa - İSTANBUL

Sevgili Engin;

1)20 sayfa yayınlayamayız. 2) Bu yarışma yapıldı.3) Değişir.4)Zannetmiyorum.
Sevgiler,
ALFA

****

Sayın Alfa Yetkilileri;

Ben 14 yaşında lisede okuyan gencim.Demir Adam'ı bayide görünce içimden " işte senin dergin" diye geçti.Alıp okudum ve beğendim.Demir Adam'da bir Marvel yayını.Acaba Demir Adam'ın yaratıcısı kimdır ve kim çiziyor?Sorularımı cevaplarsanız sevinirim.Demir Adam'ı havale yolu ile isteyebilir miyim.Demir Adam'ın posteri var mı?Demir orijinal kaç sayısı var?Posta çeki gönderip,adresimi bilgisayara kaydedermisiniz? Sağolun.

Mehmet YILDIRIM
Hamidiye Mah.Okul Sk. No:3/A
Gerze - SİNOP

Sevgili Mehmet;

İçten mektubuna teşekkürler.Merak etme Demir Adam Amerika'da çok tutulmuş bir yayın.Bizim süre olarak onlara yetişmemiz en az 5 sene sonra olur,poster henüz yok.Broşür ve havale gönderildi Adresin bilgısayara kayıtlı, Selamlar
ALFA

****

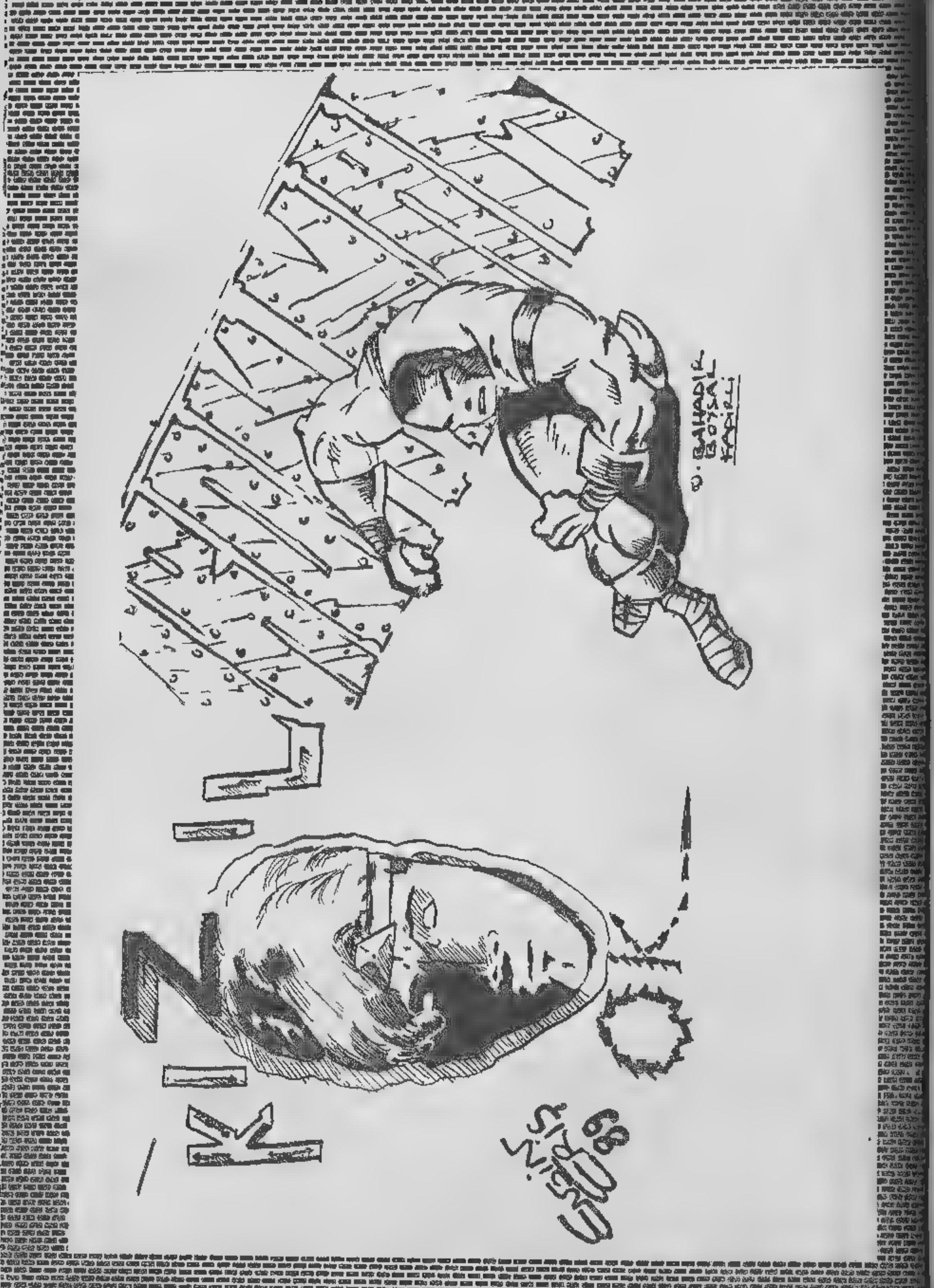

MY NAME IS IRON MAN!
Engin Eriş
ENGİN ERİŞ / İST
DEV THİNG
MUSTAFA OKUR / SAMSUN VEZİRKÖPRÜ
IRON MAN
KERİM SANCAK / İST
Kerim Sancak -İST-

BAHADIR BOYSAL KAPILI

MY NAME IS IRON MAN!
Engin Eriş
ENGİN ERİŞ/ İST

IRON MAN
KERİM SANCAK/ İST
Kerim Sancak -İST-

DEV THİNG
MUSTAFA OKUR / SAMSUN VEZİRKÖPRÜ

MARVEL MUSEUM
NO SMOKING
LEVEL 40
EXIT
DANGER
DANGER
EXIT
NIGHTCRAWLER
CUNEYT 89

DEMİR ADAM

FAN KLUBU

ÜYE 5:MEHMET YILDIRIM
ADRES:Hamidiye Mah.O-
kul Sk.Gerze SİNOP
HOBİ:Çizg.Rom.Futbol
OKUL:Gerze Lisesi

ÜYE 6:OKAN ÜNAL
ADRES:Ragıp Tüz.Cad.
No:112 Yenimah.ANKR.
HOBİ:Bilg,çiz rom,Fut
MESLEK: Öğrenci AÖF

ÜYE 8:UFUK KARABUDAK
ADRES:Nüshefiye Cd E
mek Apt 61/5 Beşiktaş
HOBİ:Fut,Müz,Çiz.rom.
MESLEK: Öğrenci

ÜYE 7:TAYFUN YILMAZ
ADRES:Oranşehr.millet
vekilleriLoj.9.Sk.24
no ANKARA
HOBİ:Pul,kartpos koll
MESLEK:Öğrenci

Alfe Yayıncılık ve Pazarlama Limited Şirketi adına Sahibi: M. Turgut Sağıroğlu
Müessese ve Yazıişleri Md.: Gül Feride Sağıroğlu
Yönetim Yeri: Ayazpaşa, Sulakçeşme Sokak, No: 10 Taksim-İstanbul. Tel: 151 63 51-52
Genel Dağıtım Hürriyet Holding A.Ş. Onbeş günde bir çıkar.
Kapak Baskı: Üç - Er Ofset 516 28 48 | İç Baskı: Taşangil Ofset 527 58 90

BOYAMA ve OYUN KİTABI SERİSİ

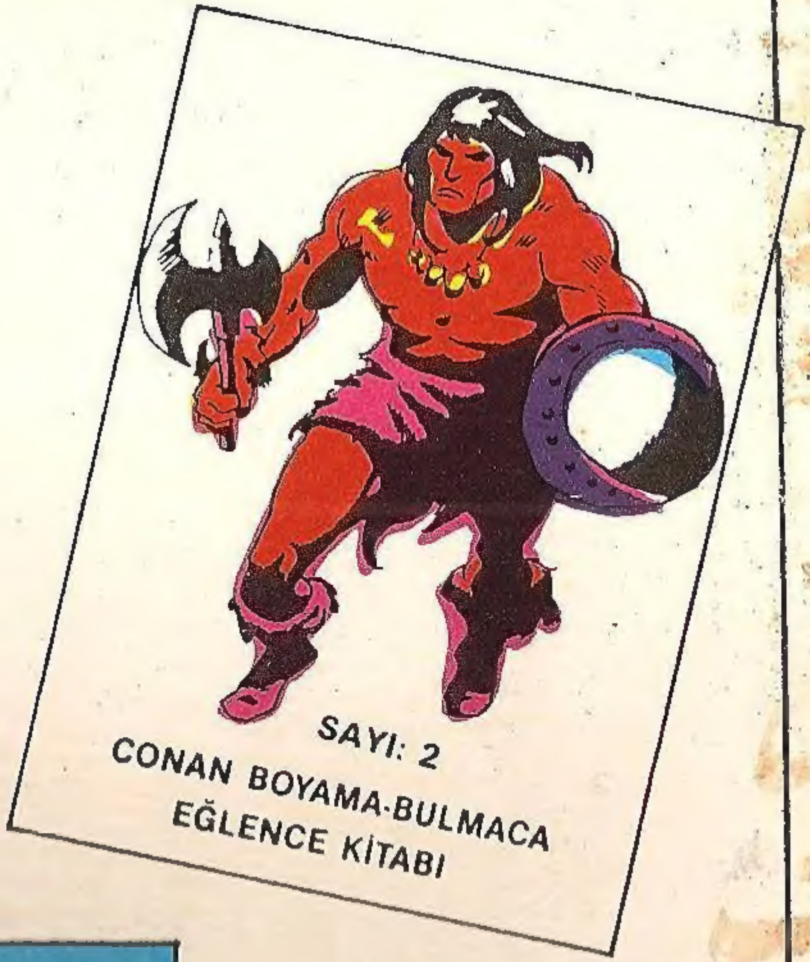

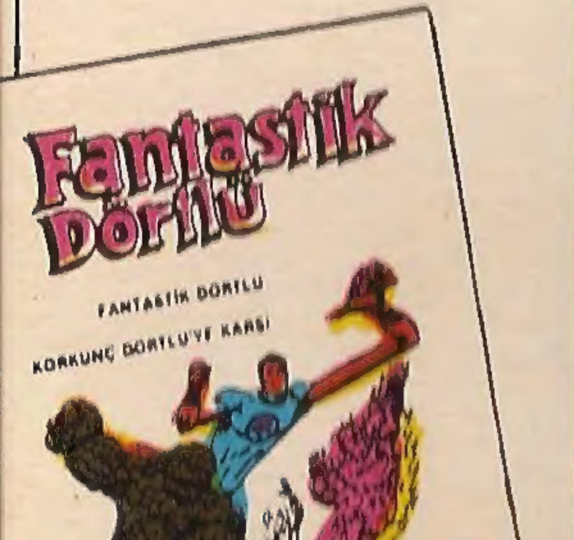

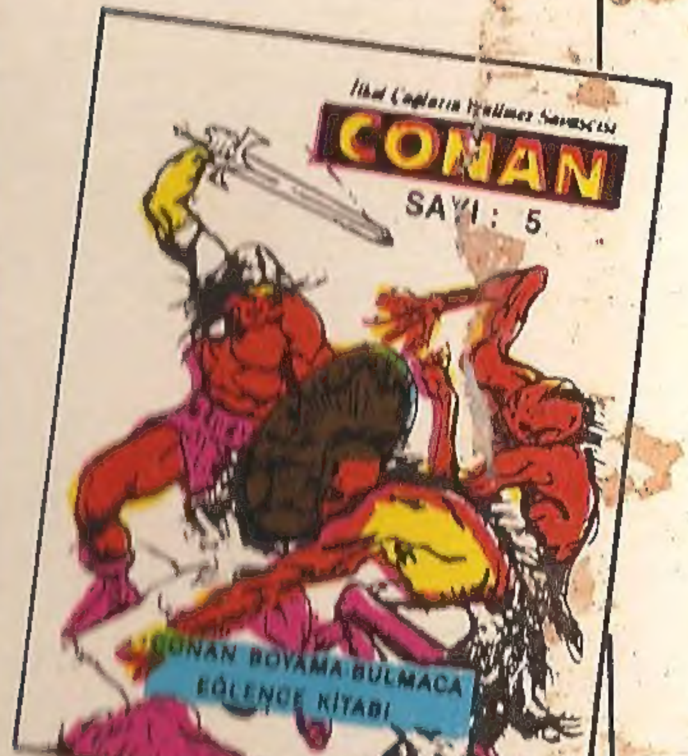

BOYAMA ve OYUN KİTABI SERİ'miz beş çeşittir. Büyük boy 48 sayfa lake kapaklıdır. Bu seriyi 10.000 TL. yerine indirimimizden faydalanıp 8.000 TL'ya alabilirsiniz. Ayrıca sayı olarak isteseniz adeti 2.000 TL. dır. Bu yayınlarımızı posta çeki sipariş sistemimizle masrafsız olarak alabilirsiniz, size en yakın postaneden ALFA YAYINLARININ 122327 nolu posta çeki hesabına istediğiniz yayınların isimlerini ve sayılarını belirterek, kitapların tutarı kadar bir havale göndermeniz yeterlidir. En kısa zamanda istediğiniz yayınlar kapalı ambalaj içinde elinize geçecektir.

BOYAMA ve OYUN KİTABI SERİSİ

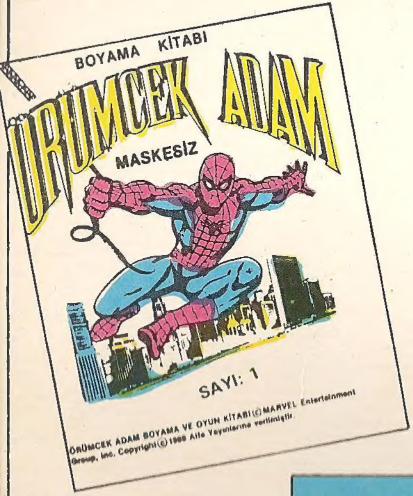

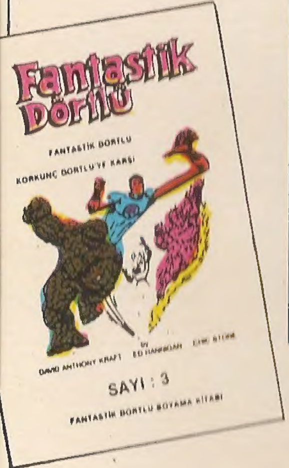

BOYAMA ve OYUN KİTABI SERİ'miz beş çeşittir. Büyük boy 48 sayfa lake kapaklıdır. Bu seriyi 10.000 TL. yerine indirimimizden faydalanıp 8.000 TL'ya alabilirsiniz. Ayrıca sayı olarak isteseniz adeti 2.000 TL. dır. Bu yayınlarımızı posta çeki sipariş sistemimizle masrafsız olarak alabilirsiniz, size en yakın postaneden ALFA YAYINLARININ 122327 nolu posta çeki hesabına istediğiniz yayınların isimlerini ve sayılarını belirterek, kitapların tutarı kadar bir havale göndermeniz yeterlidir. En kısa zamanda istediğiniz yayınlar kapalı ambalaj içinde elinize geçecektir.